ALBUM DE FIGURITAS

GO BOTS®

Y SUS TRANSFORMACIONES EN VEHICULOS

© 1987 TONKA CORPORATION.

ULTRA FIGUS

INDUSTRIA ARGENTINA

YA ESTAS DENTRO DE LA GALAXIA DE LOS ROBOTS GOBOTS Y SUS TRANSFORMACIONES

GOBOTS

Mas allá de la Galaxia, en uno de los brazos espiralados de la Vía Láctea, se encuentra el metálico mundo de GOBOTRON.

Este, alguna vez pacífico planeta, dirigido por los benevolentes GUARDIANES GOBOTS, está ahora sometido a una intensa lucha por la vida, contra los siniestros Gobots Renegados, comandados por el despiadado Cy-kill.

Los GUARDIANES están liderados por el valeroso Lider 1, quien fuerza a Cy-kill y a sus Renegados a escapar hacia otro planeta.

Cy-kill elige la TIERRA y convence al Dr. Braxis, un terráqueo brillante, pero hambriento de poder, a unirse a los Renegados junto a Crasher, el sangre fría Cop-tur y él.

Lider 1, busca arruinar el plan de los Renegados, ayudado por Turbo, Scooter y los nuevos aliados humanos, Matt, Nick y A.J.

Las dos fuerzas están enfrentadas y así comienza esta encarnizada lucha entre los buenos y los malos, conocida en toda la Galaxia como el Desafío de los GOBOTS.

En Gobotron los Renegados buscan apoderarse de Astrorayo, poderosa arma

Cy-kill, junto al temible Cop-tur y el perverso Crasher lo logran.

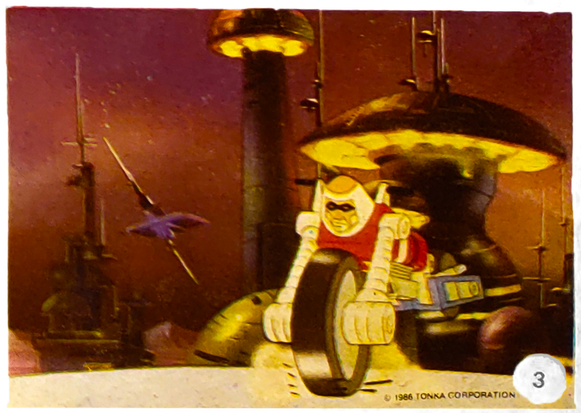

Mientras Cy-kill huye trasnformado en moto

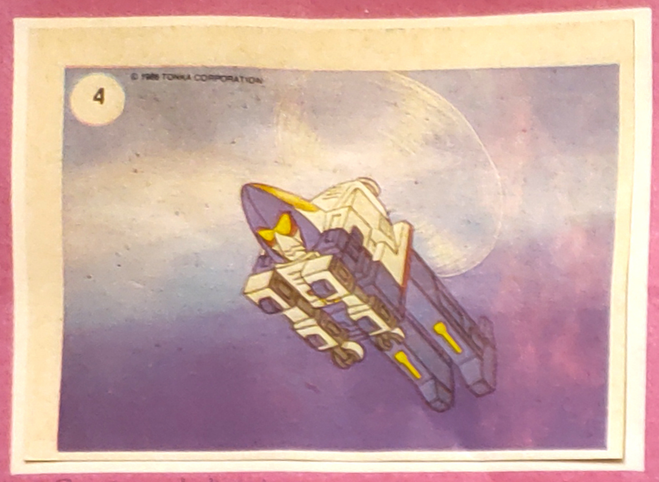

y Cop-tur en helicoptero

Crasher con sus poderosos rayos detiene a Hans-cuff.

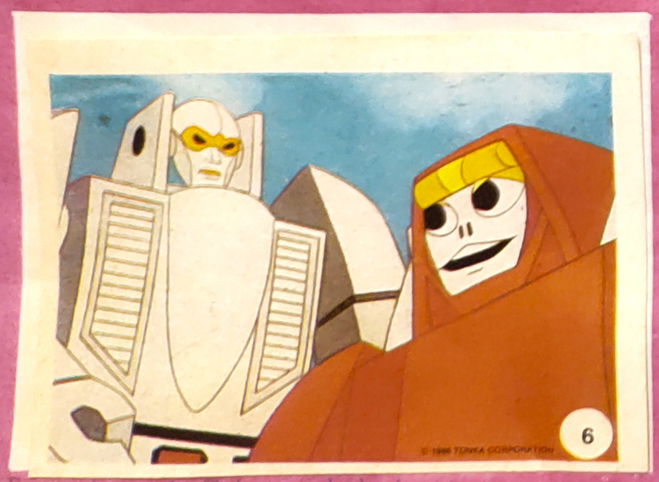

En otro lugar de Gobotron, Lider I está preocupado por el peligro que significa el astrorayo en poder de los Renegados.

LOS GOBOTS BUENOS.

LOS GOBOTS GUARDIANES

Guardianes de Gobotron, luchan contra los Renegados en toda la Galaxia... y ahora hasta en la Tierra.

LOS GOBOTS MALOS.

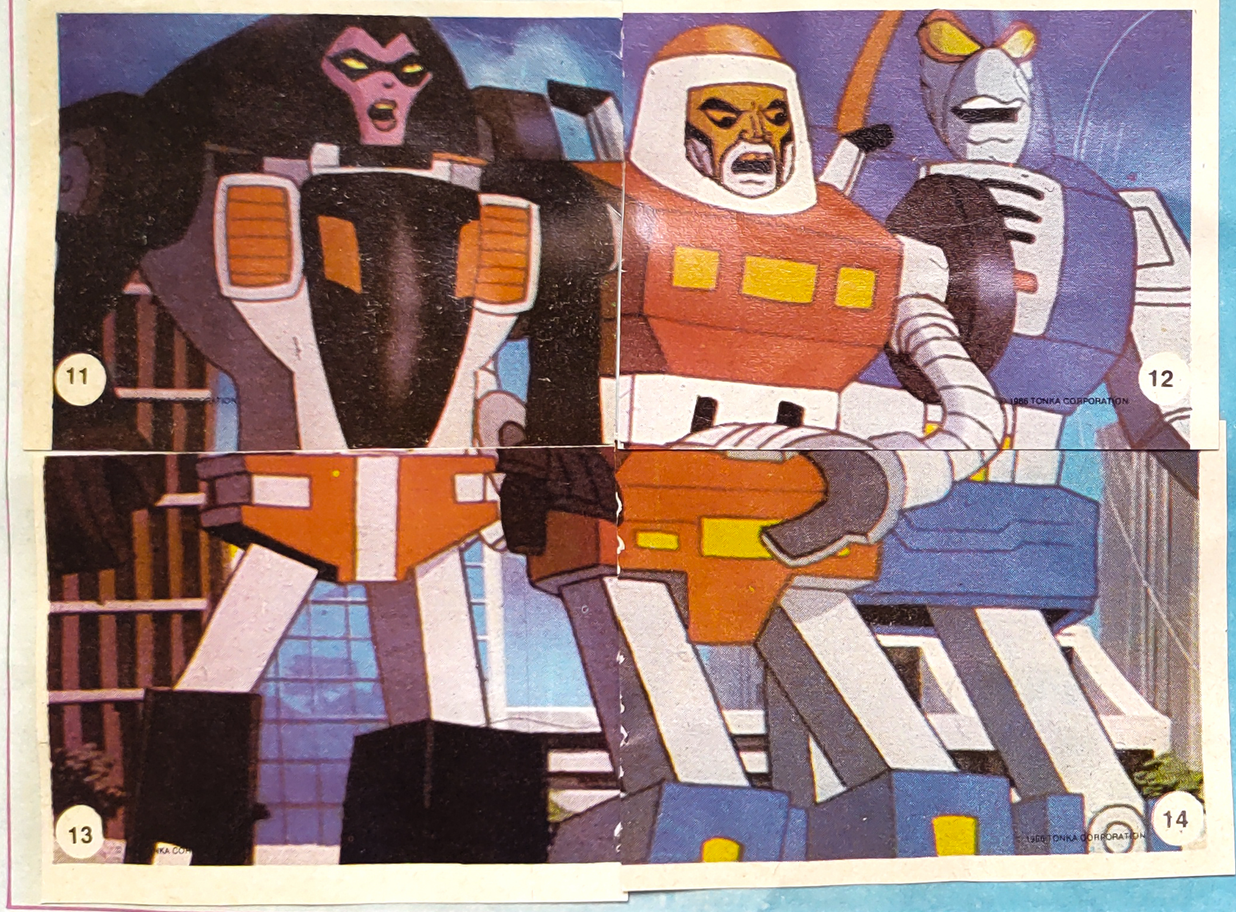

LOS GOBOTS ENEMIGOS.

Renegados de Gobotron, buscan destruír el planeta. Ahora han hecho una alianza con un ser humano y tratan de conquistar la Tierra.

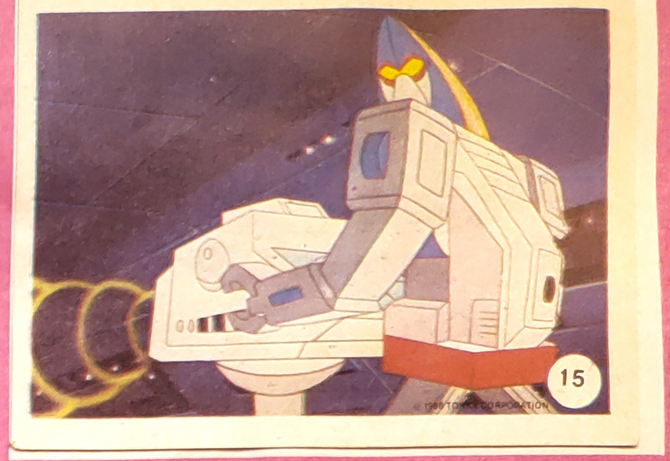

A todo esto Cy-kill le pide a Cop-tur que haga demostraciones con el astrorayo, mientras escapan hacia La Tierra.

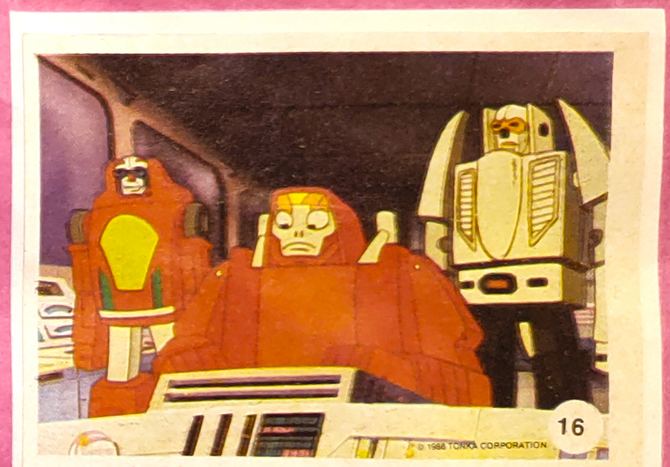

Los GUARDIANES en la nave Centro de Comando, guiada por Scooter, también marchan rumbo a La Tierra.

Cerca de La Tierra, mientras tanto, hay una nave de la NASA que está arreglando un satélite, comandada por Matt Hunter. Nick y A.J.

Estos al finalizar vuelven a la base terrestre cuando observan la llegada de un OVNI, algo nunca visto y que destruye el satélite.

Se comunican con la Sala de Operaciones de La Tierra y hablan con el Dr. Braxis y el Gral. Newcastle, quienes le ordenan regresar a la base.

Matt ignora esas ordenes y se dispone a seguir el trayecto del OVNI, para investigar un poco mas.

LOS AMIGOS DE LOS GOBOTS GUARDIANES

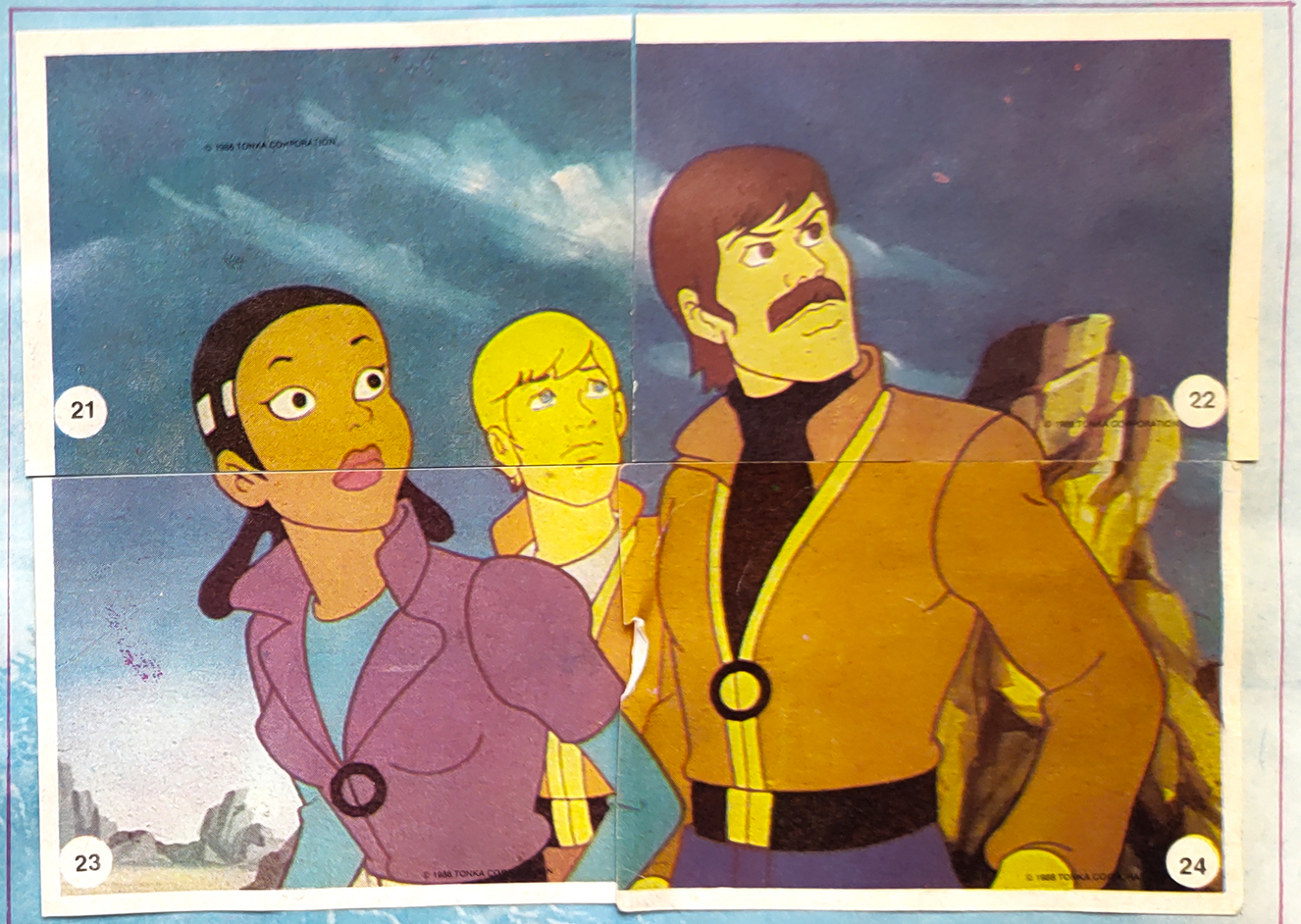

LOS GOBOTS GUARDIANES

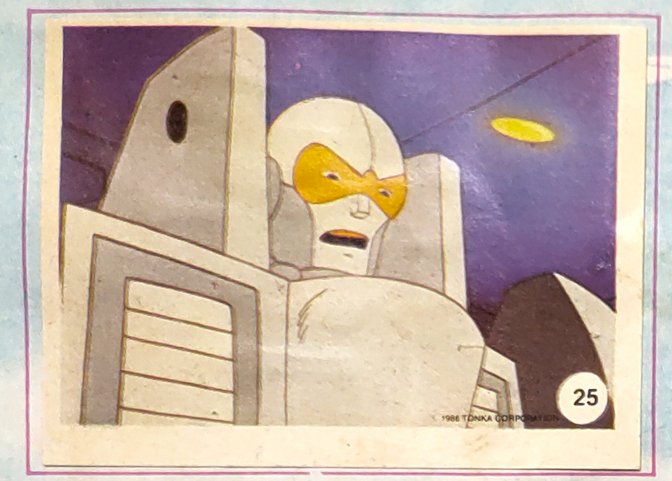

LIDER 1.
Comandante supremo de las fuerzas que defienden Gobotron. Su obsesión es destruir a los Renegados.

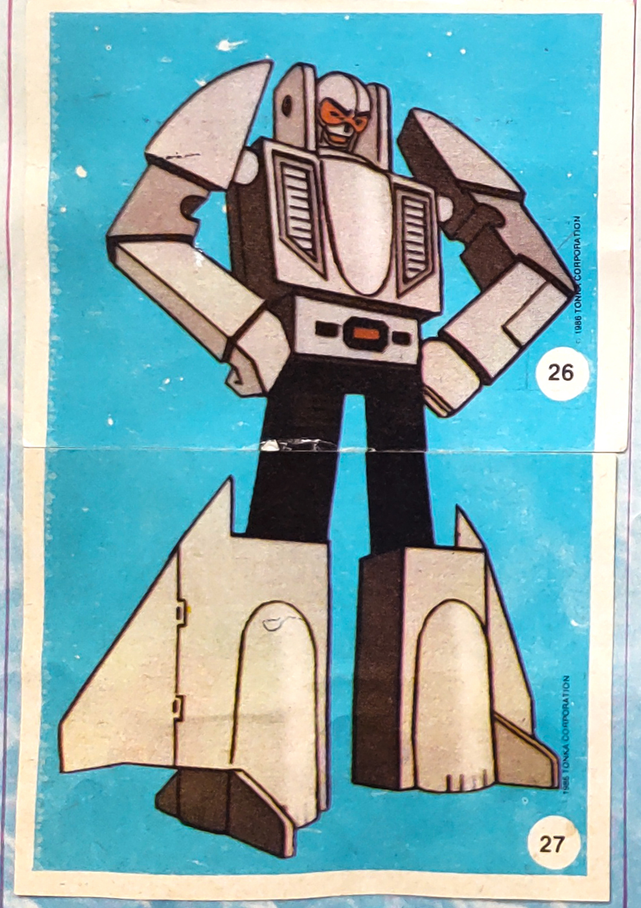

Su TRANSFORMACION en JET.

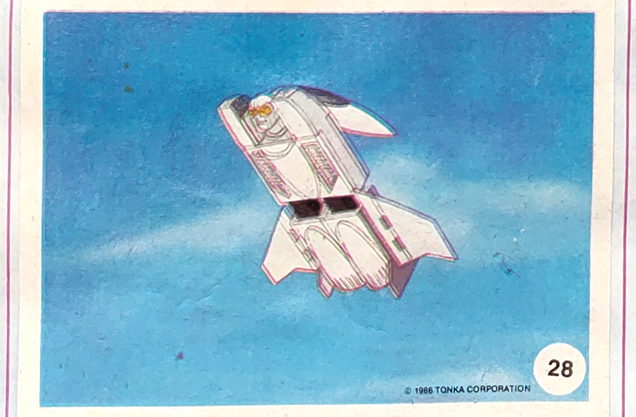

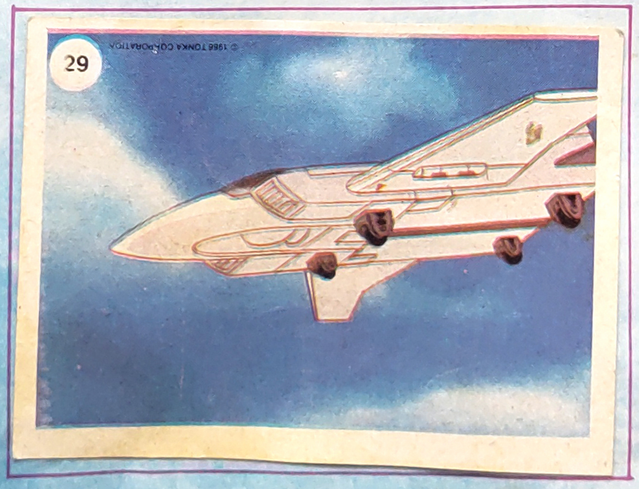

Los Renegados observan como la nave de La Tierra –llamada Intrepido– los sigue y envían a Cop-tur a destruirla. Este se transforma en helicóptero

La nave sorprendida por los disparos y averiada debe aterrizar. Matt y sus amigos tratan de huir,

y son sorprendidos Matt y Nick por Cop-tur y A.J. por Crasher que se transforma en automóvil.

Los GUARDIANES GOBOTS que venían tras de los Renegados, observan la lucha y van en ayuda. Turbo ayuda a A.J. haciendo huir a Crasher.

Líder 1 lucha con Cop-tur quien huye velozmente, y para perseguirlo Líder 1 se transforma en Jet.

Cy-kill que goza de las batallas desea participar y entonces se convierte en motocicleta alcanzando con sus rayos a Turbo.

LOS GOBOTS GUARDIANES

SCOOTER
Piloto del Comando Central de los Guardianes.

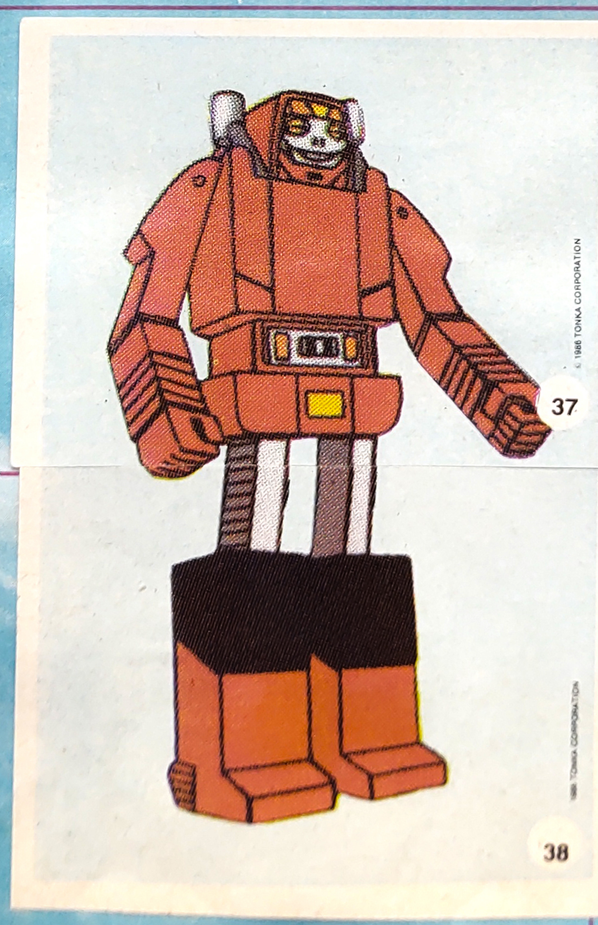

Su TRANSFORMACION en MOTO

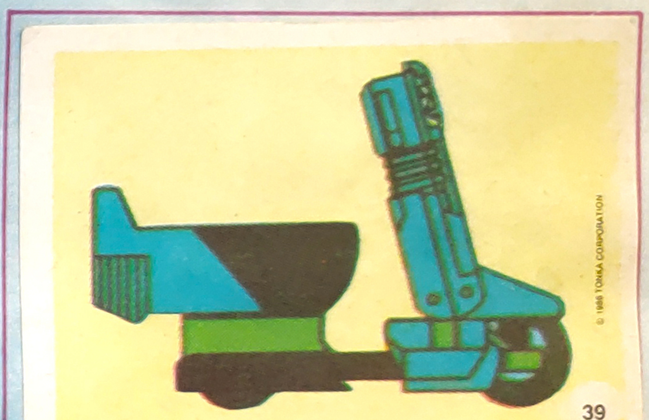

LOS GOBOTS GUARDIANES

TURBO

Completa el trío de Guardianes que van en busca de los Renegados.

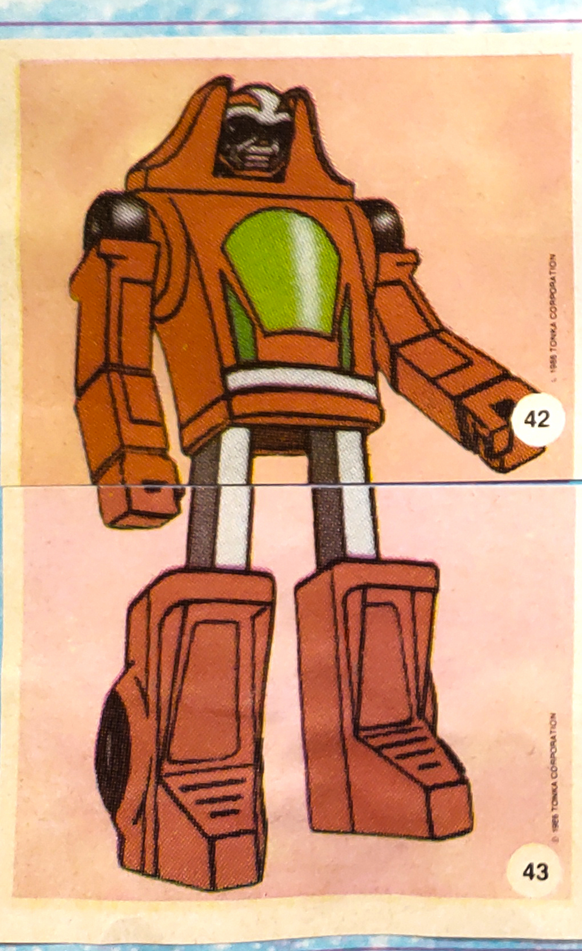

Su TRANSFORMACION en AUTOMOVIL

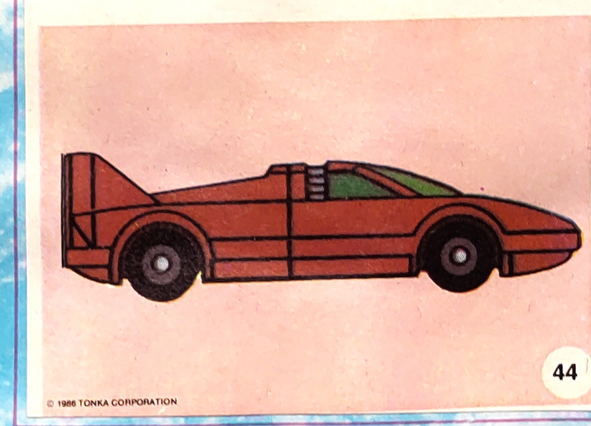

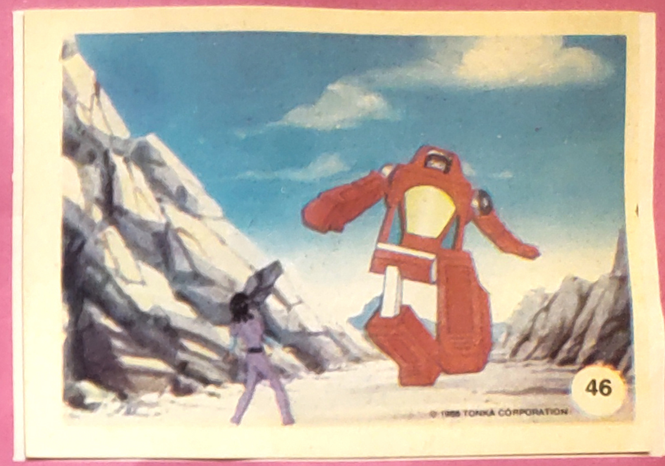

Este deja a A.J. en el suelo y se desploma sin fuerzas.

Matt y Nick mientras tanto venían huyendo y encuentran a A.J. quien le comenta lo de Turbo, quien le salvó la vida.

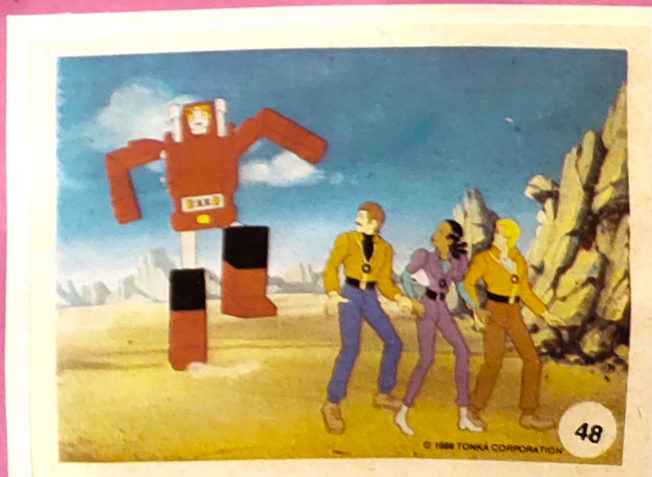

Sorprendidos aún por estos extraños robots, ven como baja Scooter quien revisa a Turbo, y al verlo mal llama a Líder 1.

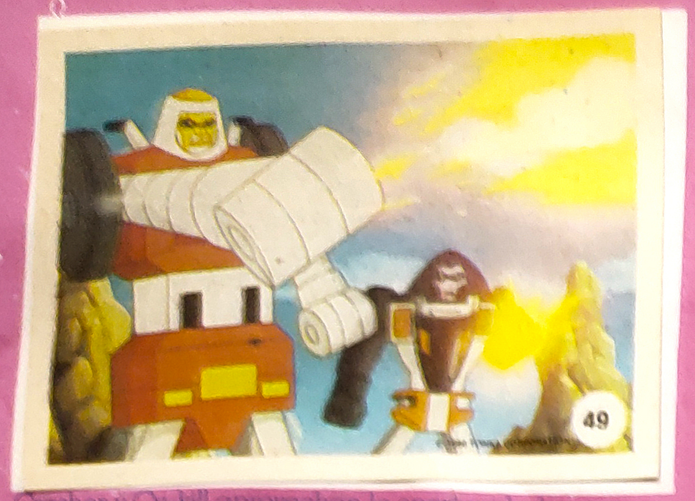

Crasher y Cy-kill aprovechan la oportunidad y atacan al grupo GUARDIANES y Humanos.

cuando aparece Lider 1.
Este se interpone formando un campo de fuerza donde rebotan los rayos de los Renegados.

Cuando ya no aguantaba el Campo de fuerza, se oyen motores de helicópteros de la NASA que venían en la búsqueda de la nave Intrépido

LOS GOBOTS ENEMIGOS.

CY-KILL

Jefe máximo de los Renegados Gobots, que además de destruir Gobotron, espera, ahora con la ayuda de algunos terrestres mesomúsculos, conquistar la Tierra. Le encanta reírse fuerte cuando está pensando en atacar a Líder 1.

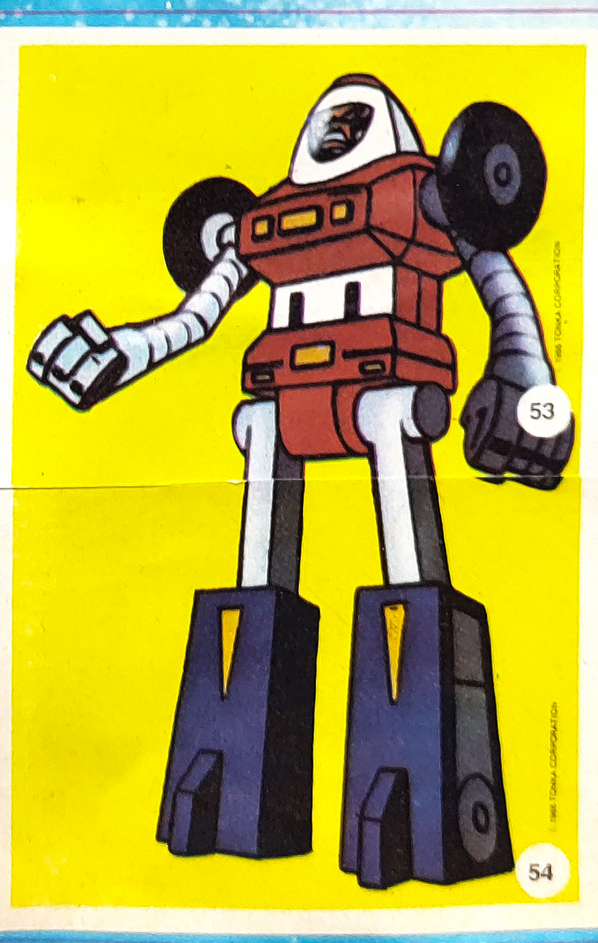

Su TRANSFORMACION en MOTOCICLETA

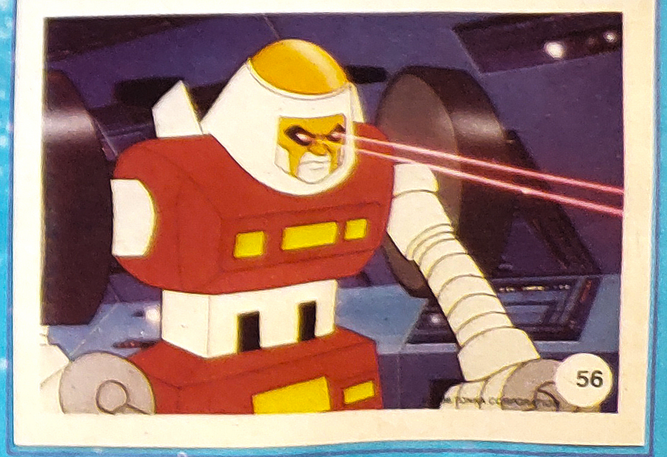

LOS GOBOTS ENEMIGOS.

COP-TUR
Renegado con mentalidad asesina, es el robot preferido de Cy-kill para atacar a los Guardianes.

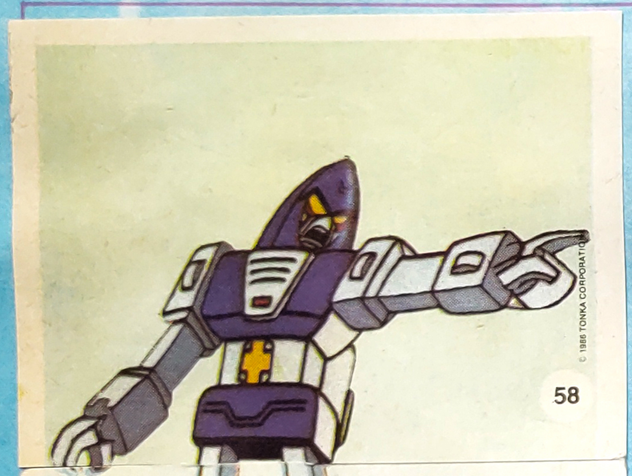

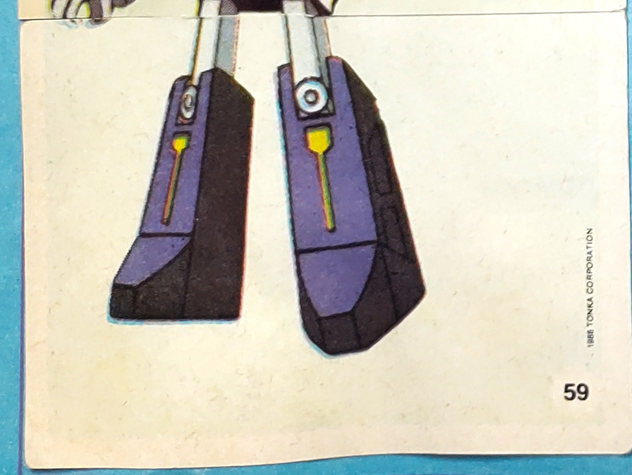

Su TRANSFORMACION en HELICOPTERO

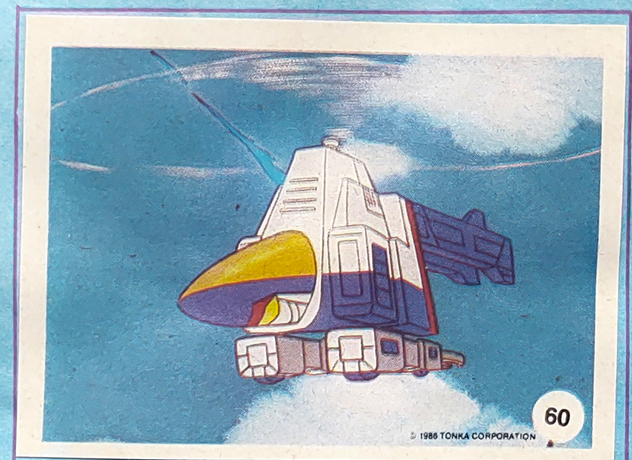

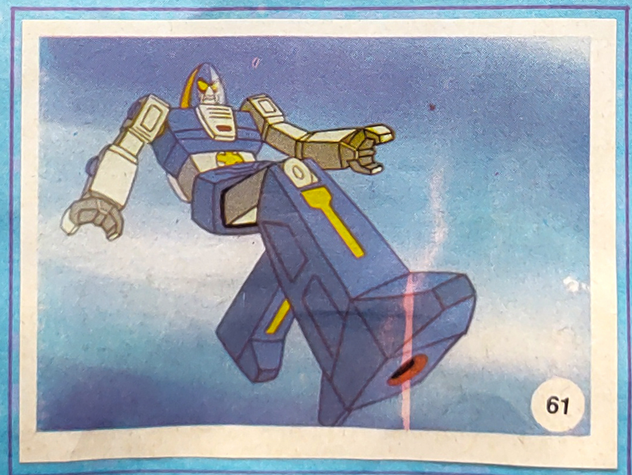

Esto hace huir a los Renegados, pero también a los GUARDIANES.

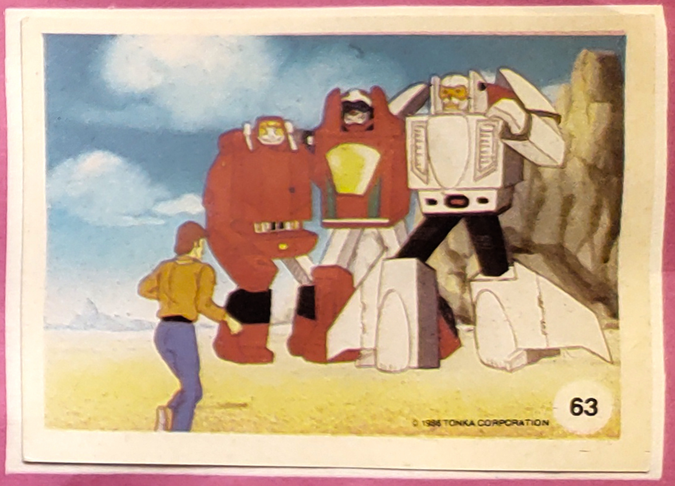

Lider 1, le pide a Matt que olvide lo que vio y vivió para que los terrestres no se asunten.

Matt no toma en cuenta el consejo de Lider 1 y el Centro de Control Terrestre le cuenta al Dr. Braxis y al Gral. Newcastle todo lo que vió.

Pensaron que solo eran alucinaciones y suspenden a los tres, por lo que se van a descansar a la cabaña de Matt abatidos.

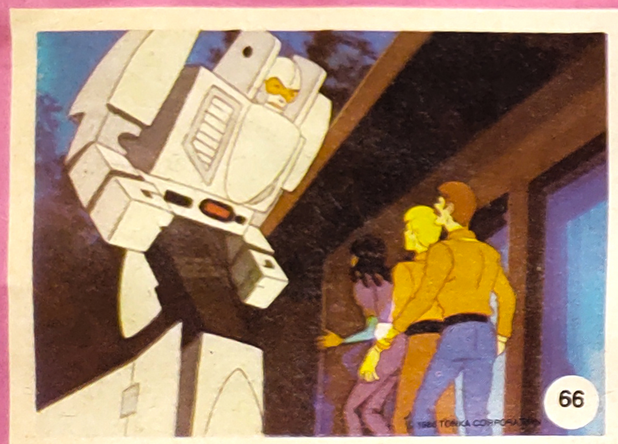

Un día descubren que hay alguien fuera de la casa. Era Líder 1, que necesita una pieza electrónica para Turbo

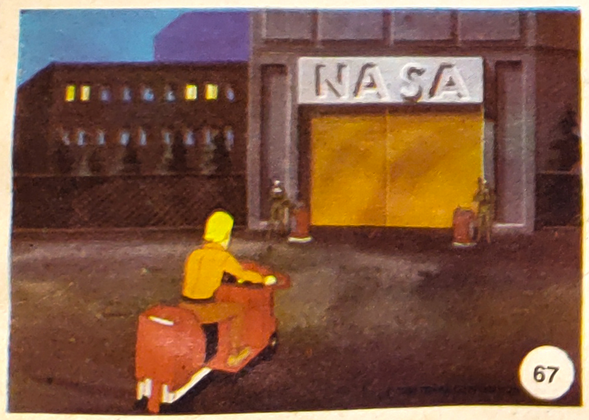

Nick dice que en los talleres de la NASA puede haber y deciden que Scooter convertido en motocicleta lo lleve.

LOS GOBOTS ENEMIGOS.

CRASHER
Cruel y despiadada, goza de una risa enfermiza, y le parece magnífica la idea de conquistar la Tierra.

Su TRANSFORMACION en AUTOMOVIL.

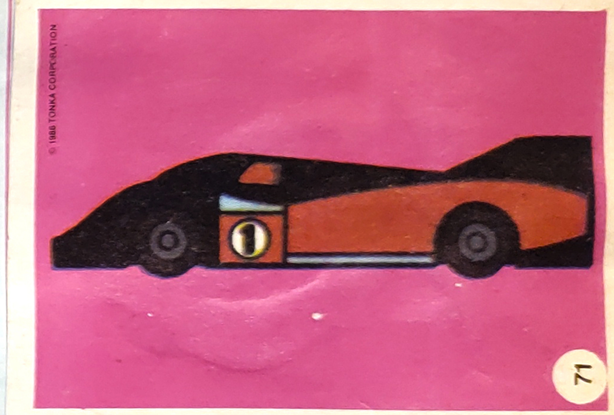

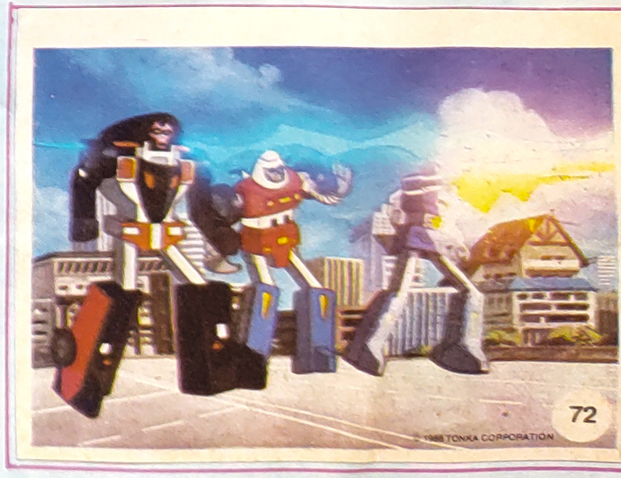

MATT HUNTER

Comandante de la nave INTREPIDO perteneciente a la NASA. Ha visto a estos magníficos Robots Gobots y en la Tierra no le creen.
Lucha al lado de los Guardianes de Lider 1, contra los Renegados de Cy-kill.

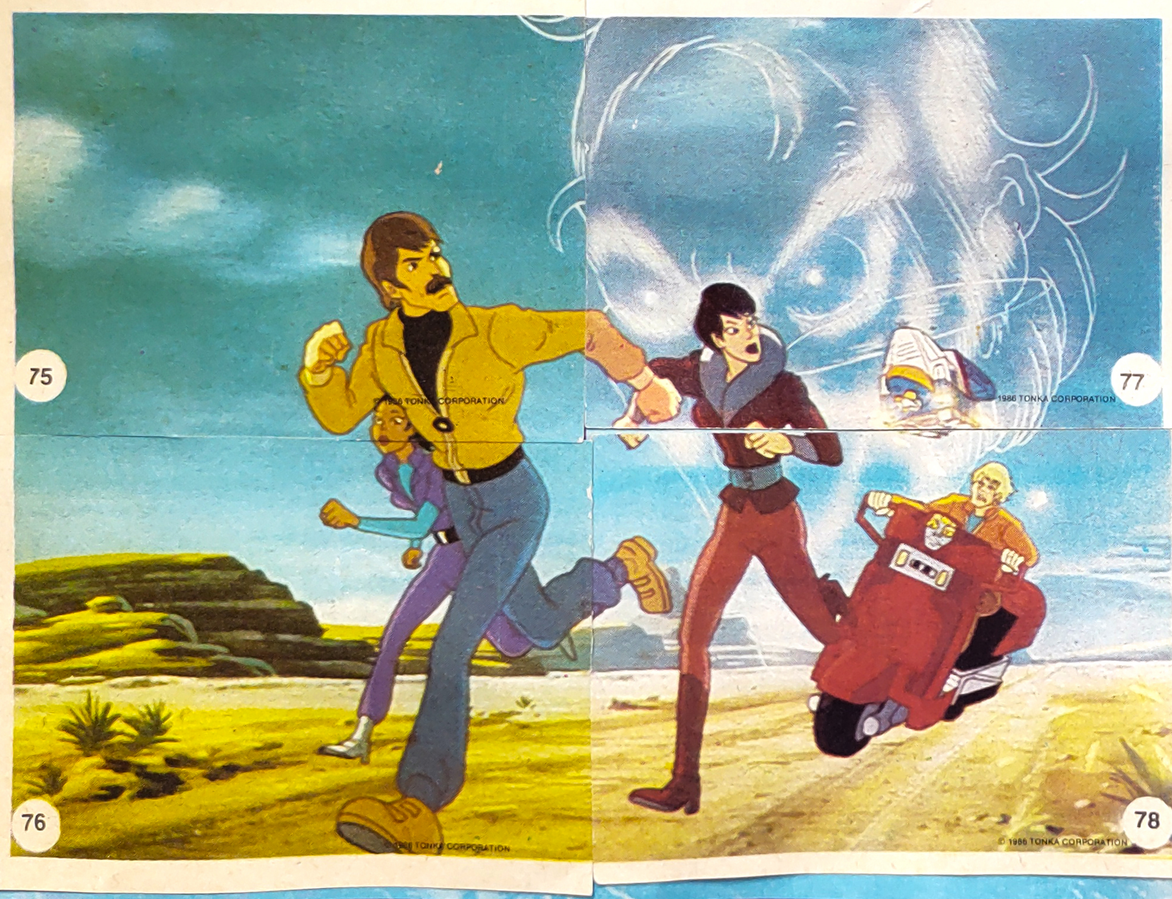

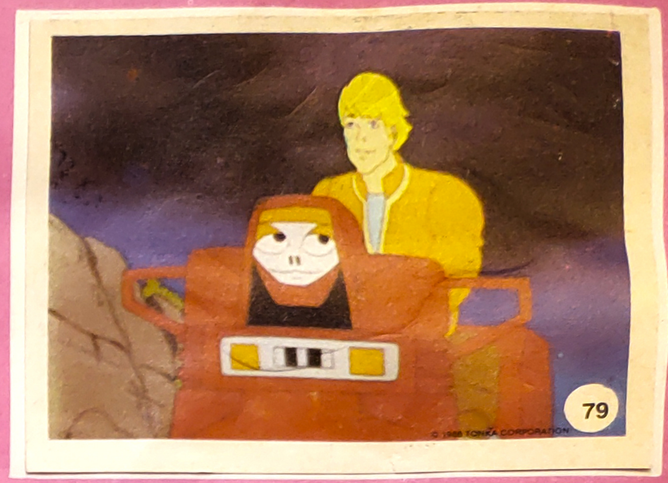

Al pasar por una de las instalaciones los sensores de Scooter marcan que hay Renegados en ese lugar.

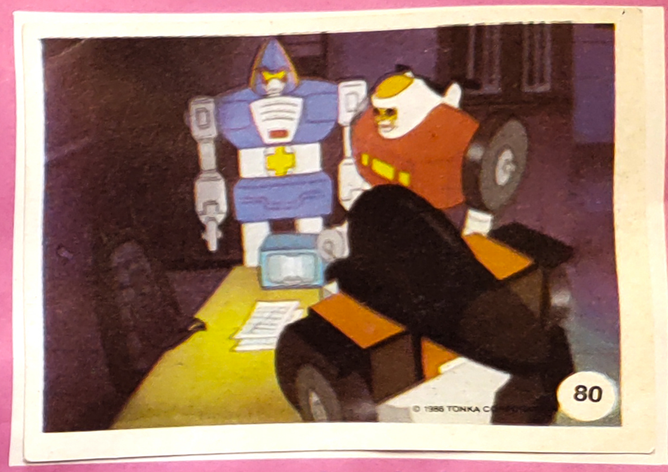

Suben a los techos y espiando por la claraboya descubren una extraña reunión: Cy-kill, Cop-tur y Crasher están reunidos con el Dr. Braxis!

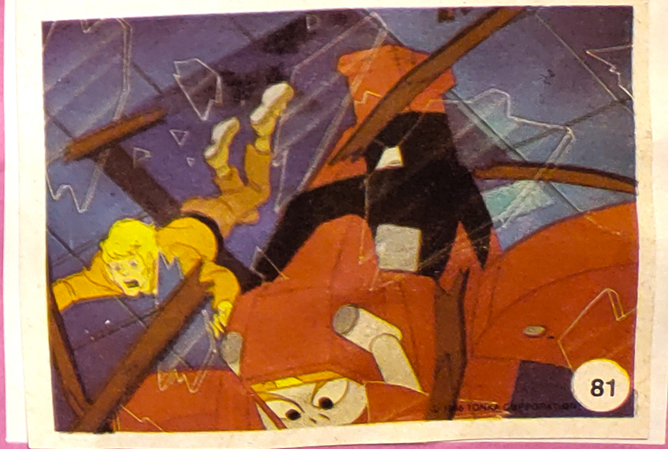

Al querer huir se rompe la claraboya y caen en el interior del lugar.

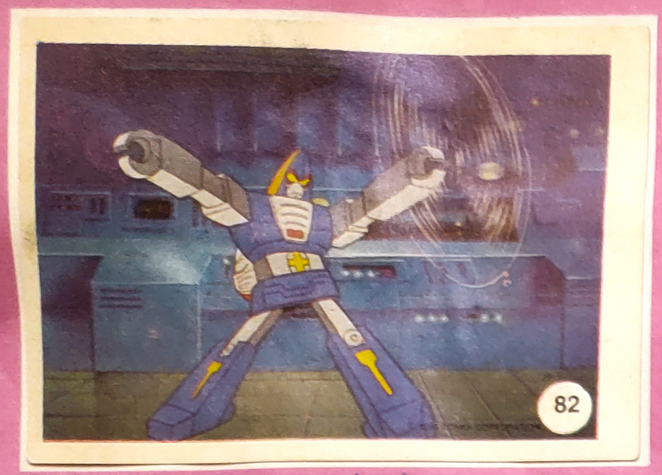

Cy-kill ordena a Cop-tur que los destruya y este saca a relucir sus terribles cuchillas.

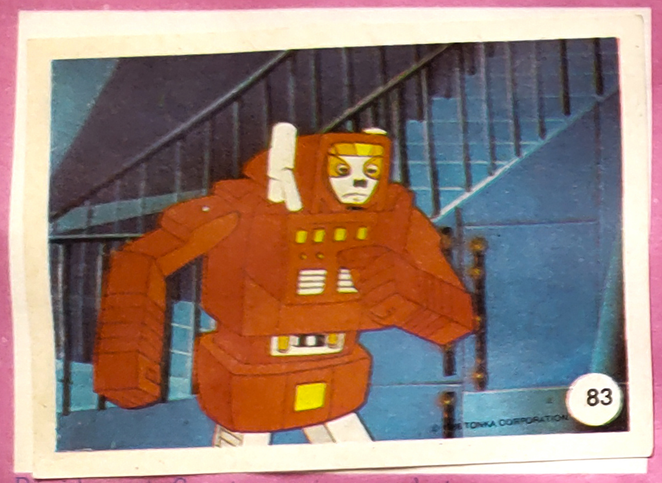

Rápidamente Scooter acciona sus botones y desorienta a Cop-tur con muchas imágenes de ellos.

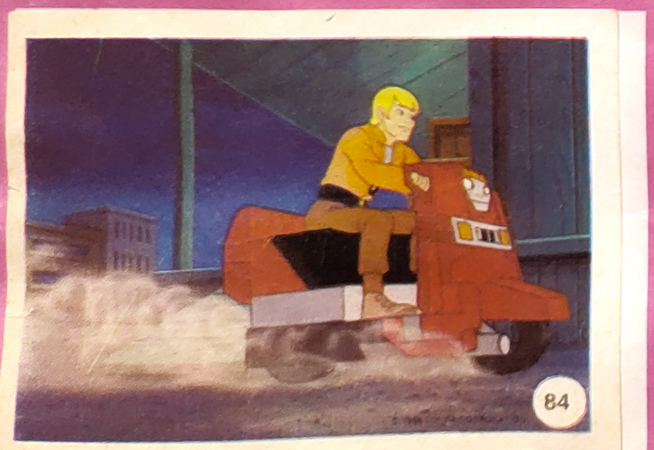

Aprovechando un momento de indecisión se preparan para huir, transformándose Scooter en motocicleta y Nick en su conductor.

NICK

Compañero de Matt Hunter, también corre las mismas aventuras buscando ayudar a los Guardianes para lograr que los Renegados no puedan apoderarse de la Tierra.

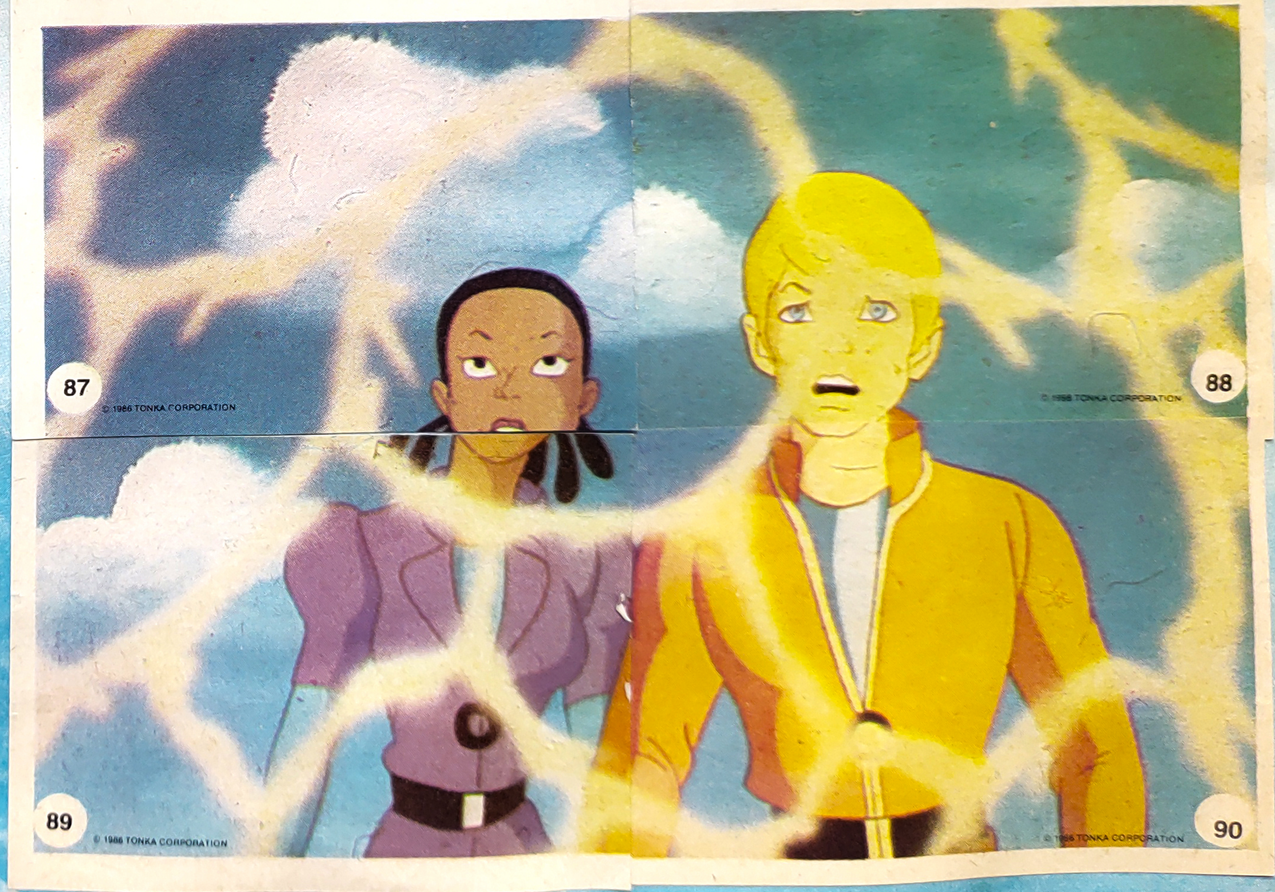

A.J.
El tercer miembro de la tripulación, que es fiel a Matt Hunter y a su compañero Nick, por lo que sufre también peligros que acechan a los demás.

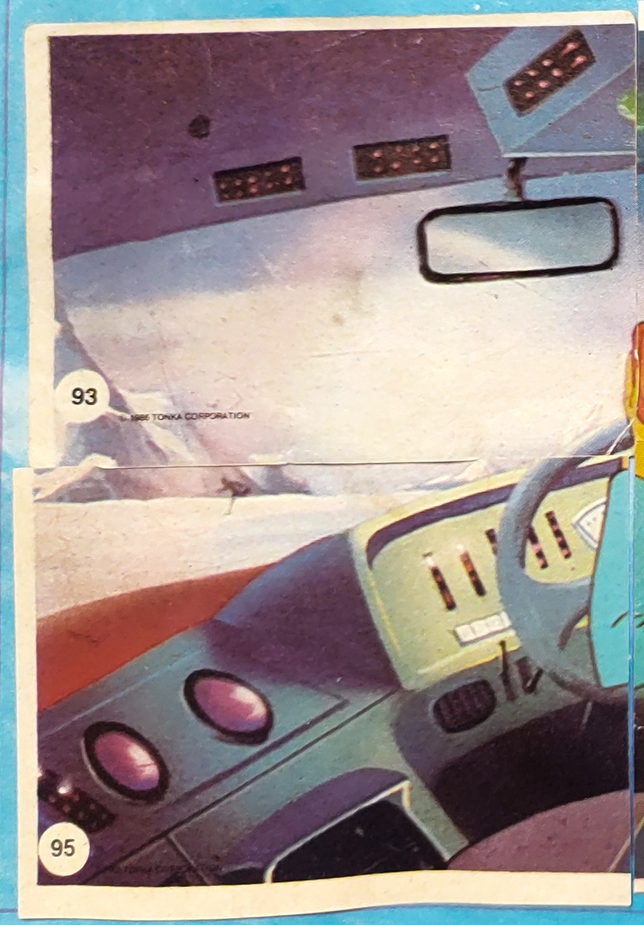

Crasher desesperado sale tras ellos para interferir el paso y enciende sus rayos energéticos, para bloquear la salida.

Pero Scooter los evita con una maniobra inteligente y luego sale a través de un amplio ventanal y se pierde en las sombras de la noche.

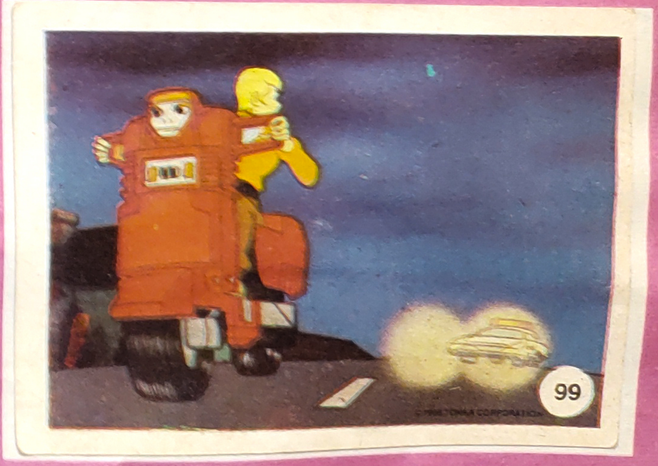

En su loca carrera, Nick advierte que la policía los persigue por su alta velocidad

LOS TERRESTRES

Sus medidas comparativas.

LOS ROBOTS GOBOTS.

Sus medidas comparativas y su relación con las de un ser humano.

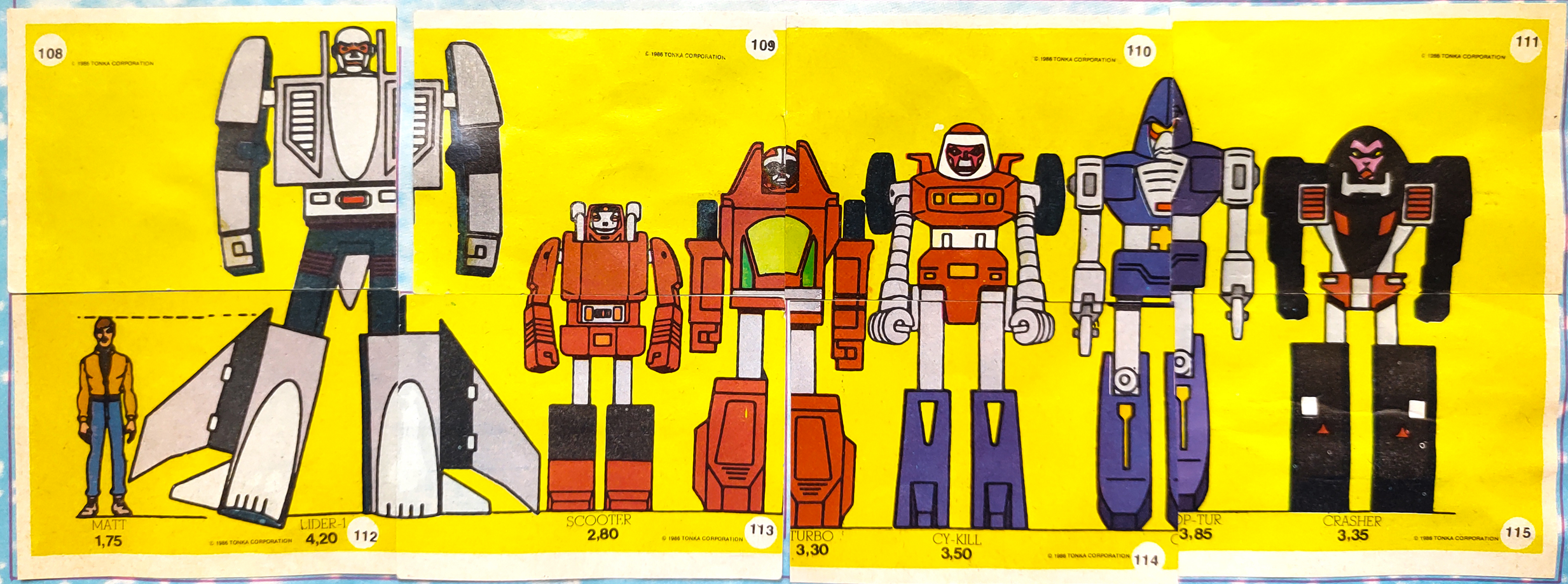

Este se transforma nuevamente en robot y diciendole a Nick que se aferre del cuello, con sus propulsores vuela raudamente al espacio.

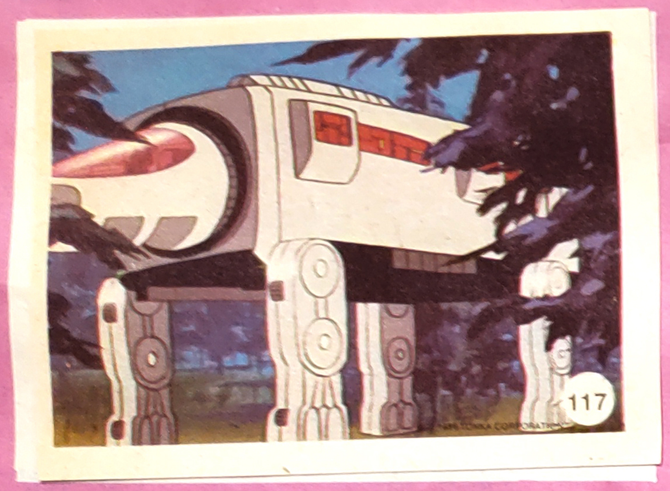

Una vez que perdieron de vista a la policia, y ya en la nave central de los GUARDIANES, le comentan a Lider I, de la alianza de Renegados y Braxis

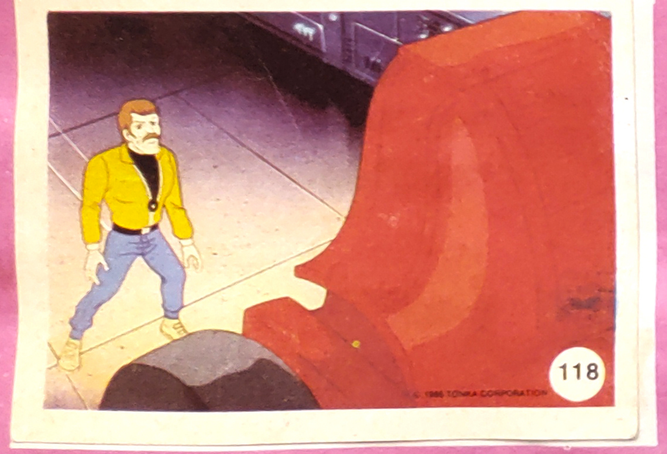

Matt desesperado no lo puede creer y sale en busca de un teléfono para hablar con el Gral. Newcastle.

DR. BRAXIS.
Siniestro personaje que domina el Centro de Operaciones de La Tierra, ambicioso y sediento de desmedidos poderes, llega a un acuerdo con el Renegado Cy-kill para entregarles la Tierra.

GENERAL NEWCASTLE
Uno de los responsables del Centro de Operaciones de la Tierra.

DRA. ANYA TURGENOVA

Encargada del Laboratorio ubicado en la Isla Stolvoboy, en el Mar de la Sibena del Este, donde se produce el Sorium, cristal de alta potencia destructiva, buscado desesperadamente por los Renegados para fines asesinos.

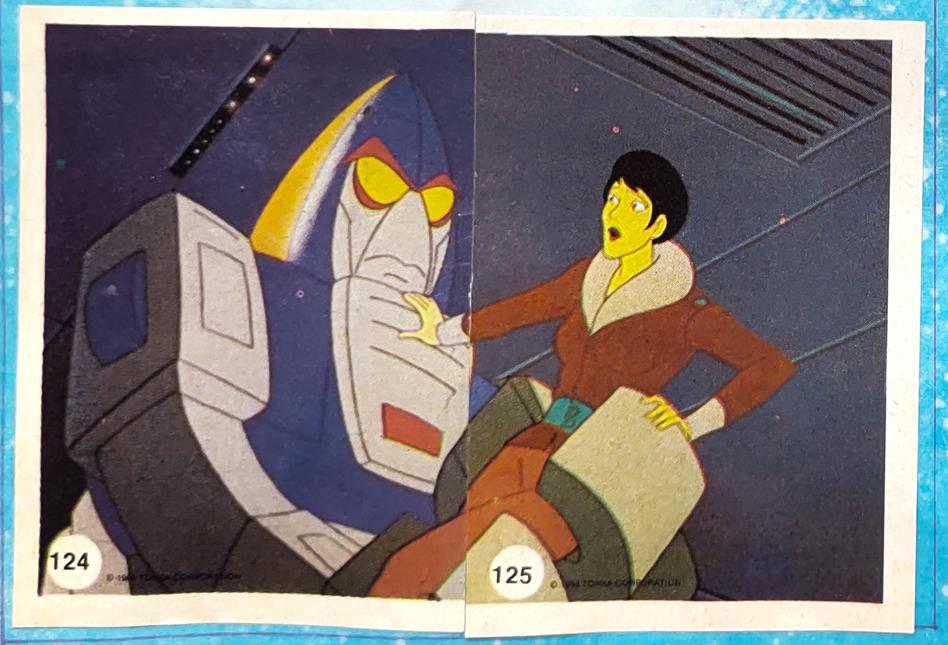

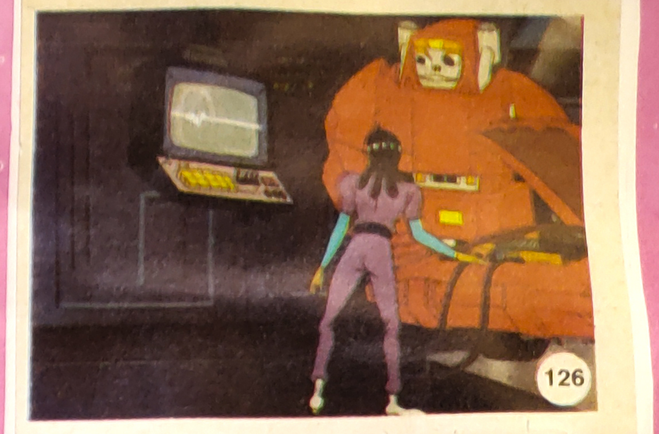

En la Nave de los GUARDIANES mientras tanto están recuperando a Turbo, a quien después de arduos esfuerzos le devuelven la energia.

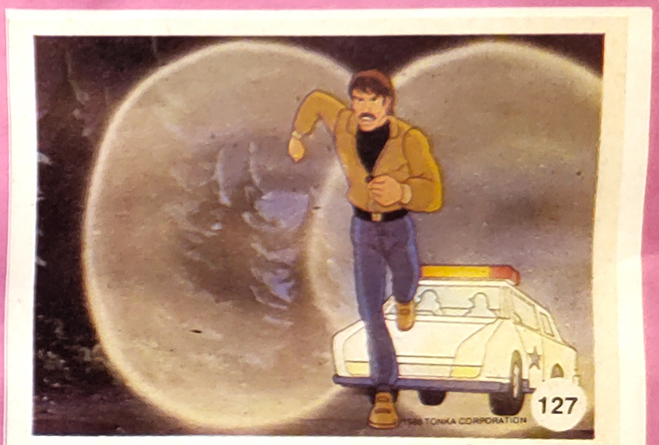

Luego van a los monitores de la computadora para ver si ubican a Matt y lo descubren escapando de la policia, y entonces envian a Turbo

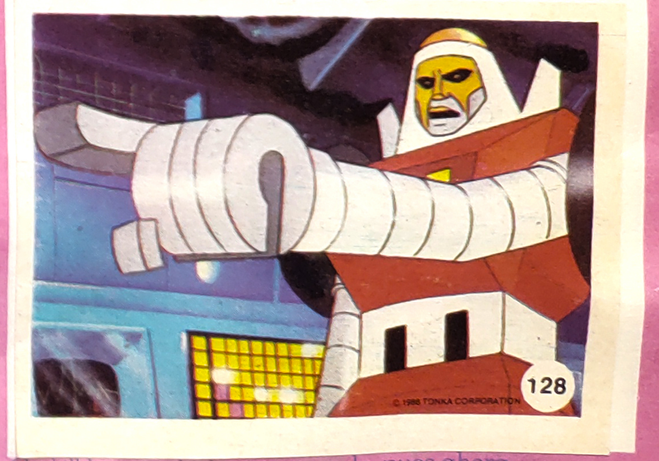

Cy-kill ha quedado preocupado, pues ahora sabe que los GUARDIANES conocen la alianza con el Dr. Braxis y sus planes para robar el Sorium.

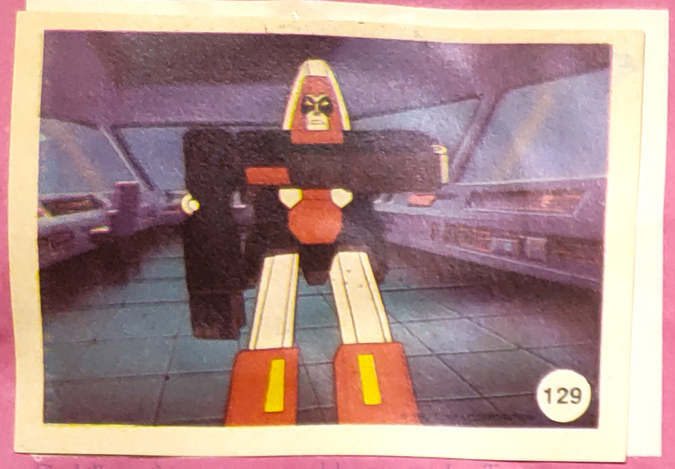

Cy-kill no desea tener problemas en La Tierra y le manda pedir a un integrante de su ejercito, el ambicioso Fitor, que le envie al horroroso Zod

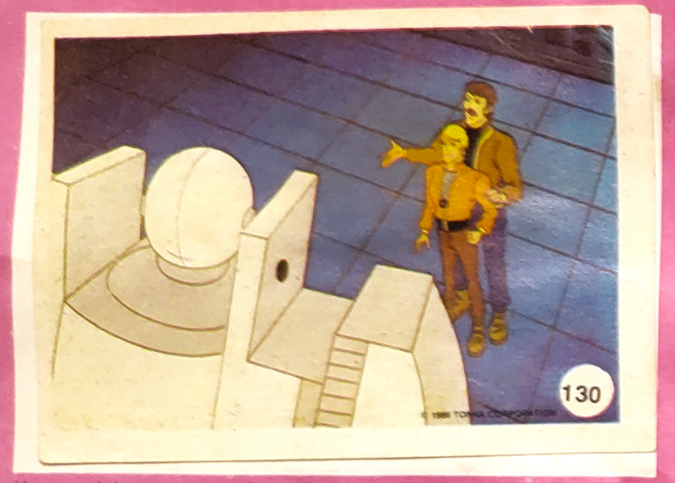

Ya con Matt rescatado Lider 1, trata de convencerlo que siga luchando, y lo invita a participar de la búsqueda de los Renegados

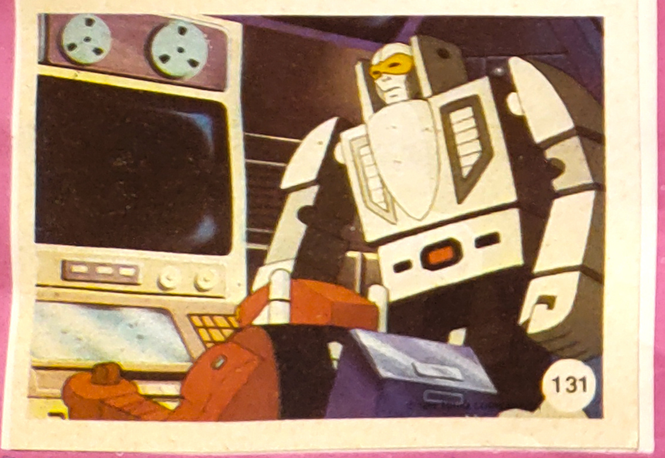

Con la pantalla de sus computadoras, los GUARDIANES descubren que es lo que buscan realmente los Renegados

LOS GOBOTS ENEMIGOS.

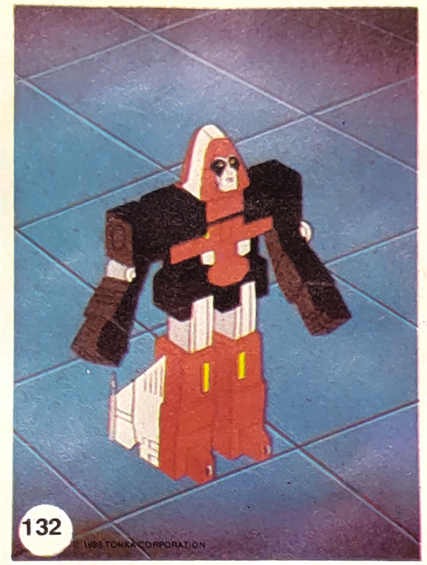

FITOR
Hombre importante de la fuerzas enemigas –Renegados Gobots– que trata de imponer algunas ideas frente a Cy-kill, quien normalmente no se las acepta.

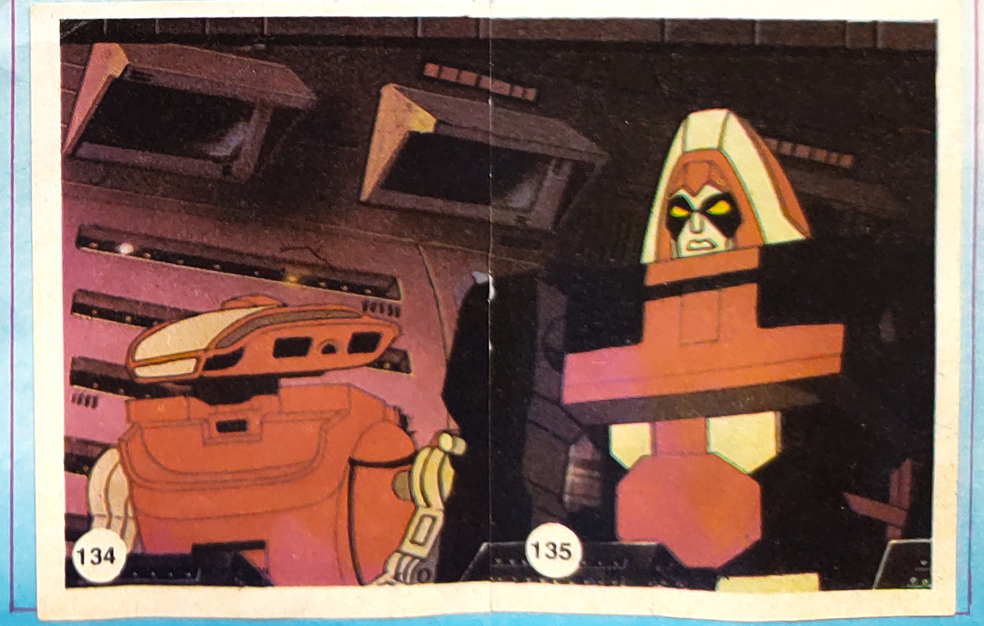

LOS GOBOTS ENEMIGOS.

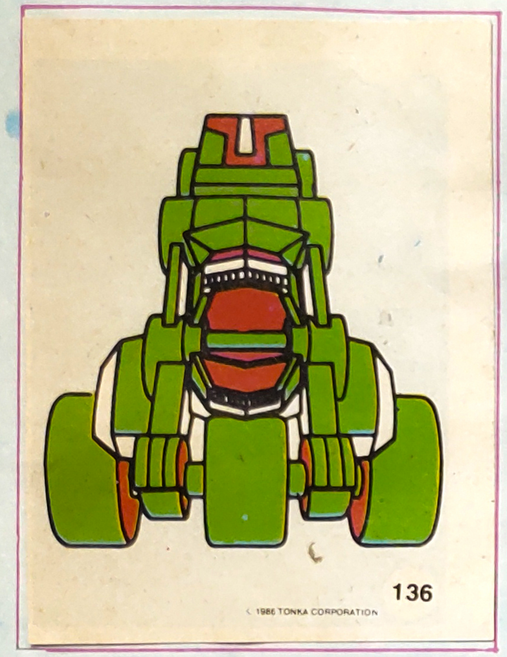

ZOD
Monstruoso animal Robot que es proyectado a la Tierra, para atacar y aterrar a los Humanos y a los Guardianes Gobots. Sus poderosos rugidos y sus rayos imponen terror a su paso.

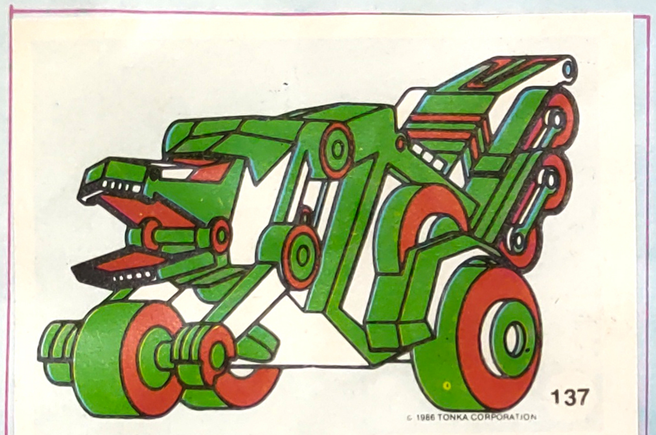

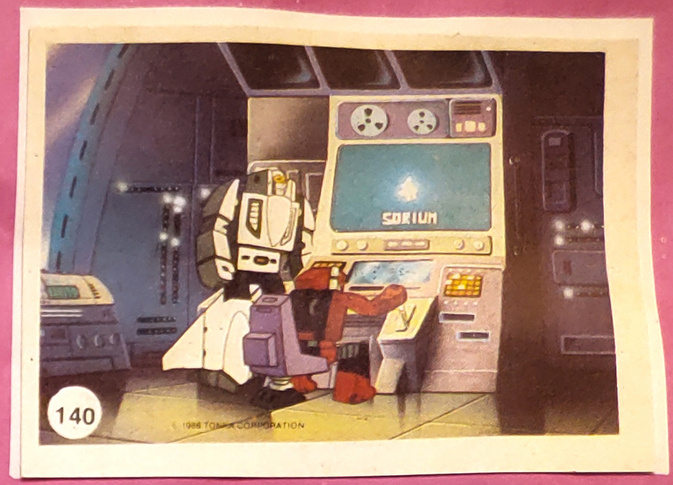

SORIUM (energía cristalizada de inmenso poder)

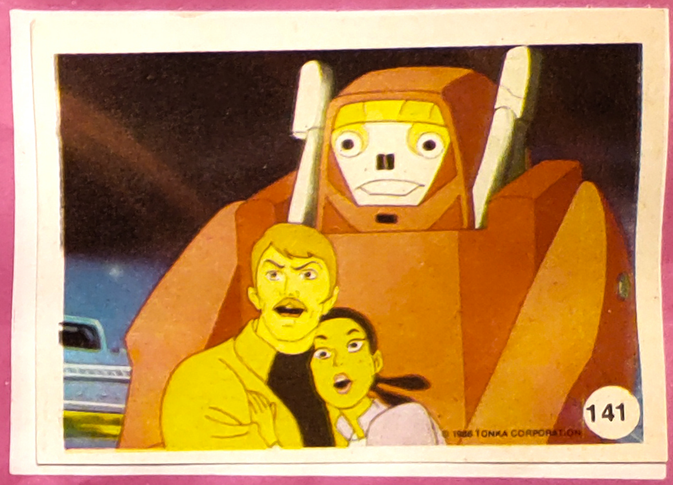

Matt queda sorprenaido de la eficacia de las computadoras y del Lider 1

El Sorium, dice la informacion, está en la Isla Stolbovoy, en el Mar de Siberia en el Este, en el Artico

en un Laboratorio que dirige la Dra. Anya Turgenova, y lógicamente allí tiene que llegar los Renegados.

En este preciso momento hay una nave que está cayendo cerca del Laboratorio. Una nave que despide fuego como un cometa.

Produce una explosión que llama la atención a la Dra. Anya y envía a sus guardias a investigar la caída de un presunto meteorito.

LOS GOBOTS GUARDIANES

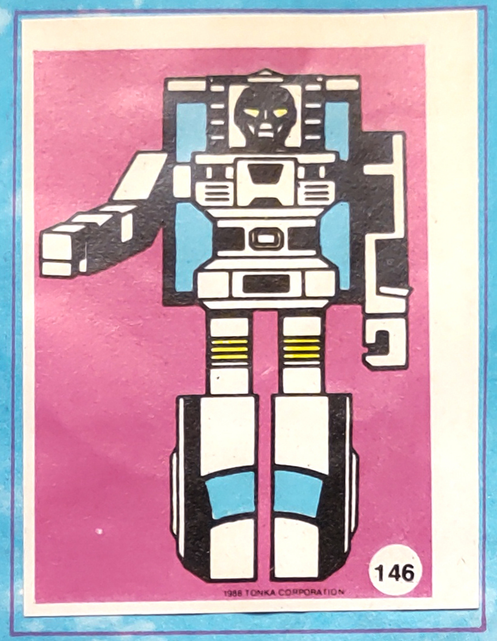

HANS-CUFF
Ejemplo de Gobot Guardian, que es responsable de mantener el orden de Gobotron.

SU TRANSFORMACION EN AUTO DE POLICIA

COMANDO CENTRAL DE LOS

GOBOTS GUARDIANES

Desde aquí el Lider 1, maneja todo lo relacionado con la búsqueda de los Renegados por medio de un extraordinario sistema de computadoras y sensores.

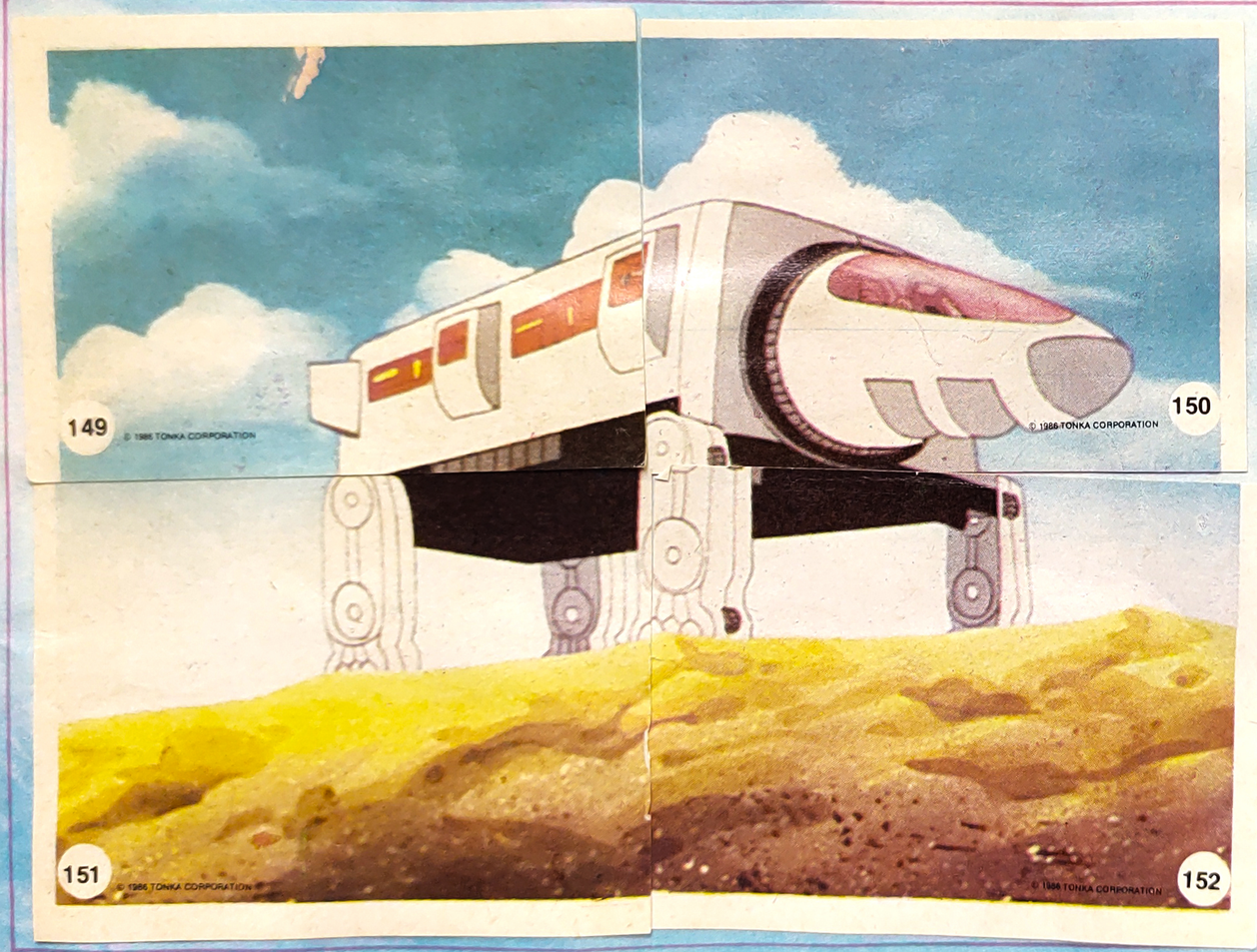

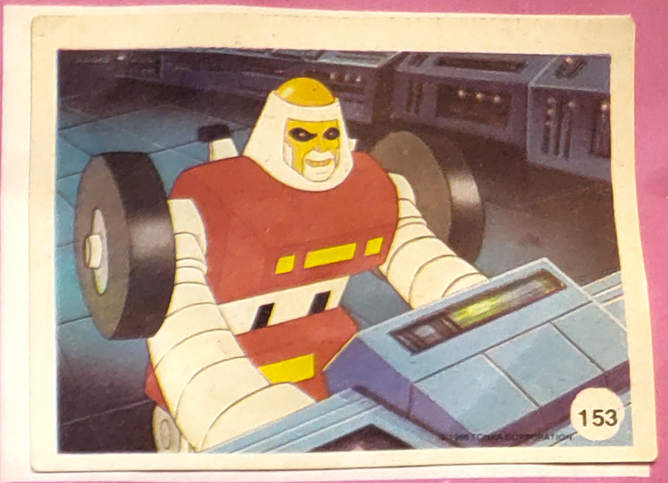

Los Renegados que ya vieron la llegada de la nave, accionan el mecanismo del espantoso Zod y luego se dirigen al Laboratorio de la Dra. Anya.

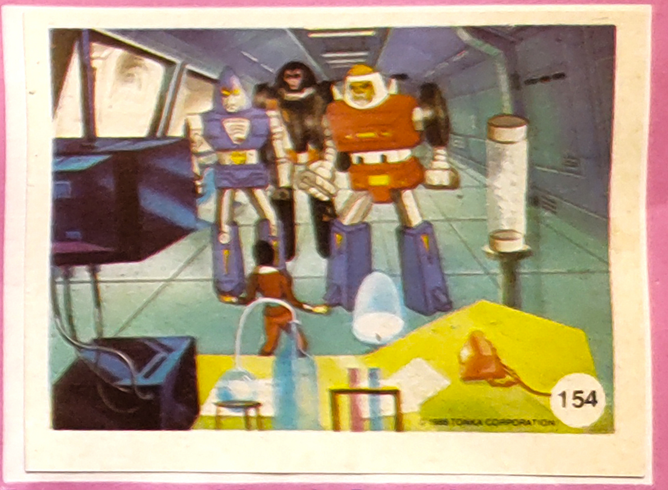

Esta se ve sorprendida por los Renegados, pues se encontraba sin guardias y al querer escapar

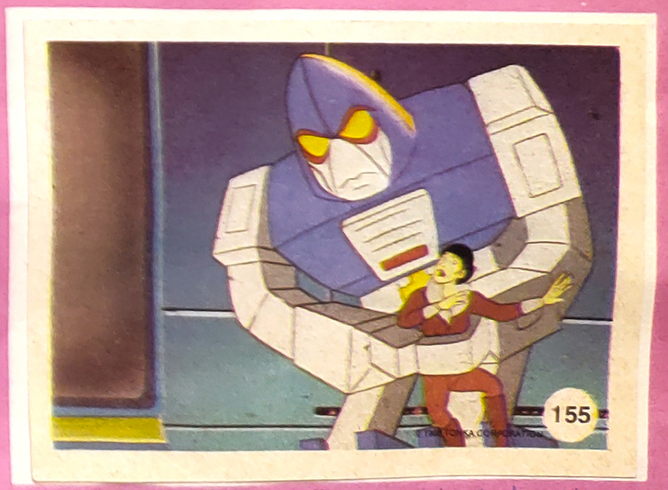

es tomada prisionera por Cop-tur quien la levanta

mientras Cy-kill se apodera del frasco de Sorium, jurando que ese pequeño planeta Tierra le pertenecerá.

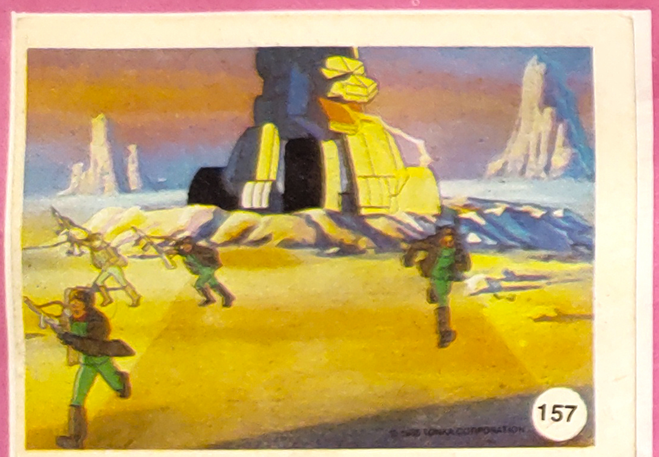

En otro lugar de la Isla, Zod persigue a los asustado guardias,

que azorados tratan de huir a donde pueden, escapando de los rayos del monstruo

NAVE DE LOS GOBOTS ENEMIGOS

Nave que utilizan Cy-kill y sus secuaces para viajar por la galaxia. Posee un sistema de hipervelocidad que los transporta a miles de kilómetros en solo segundos.

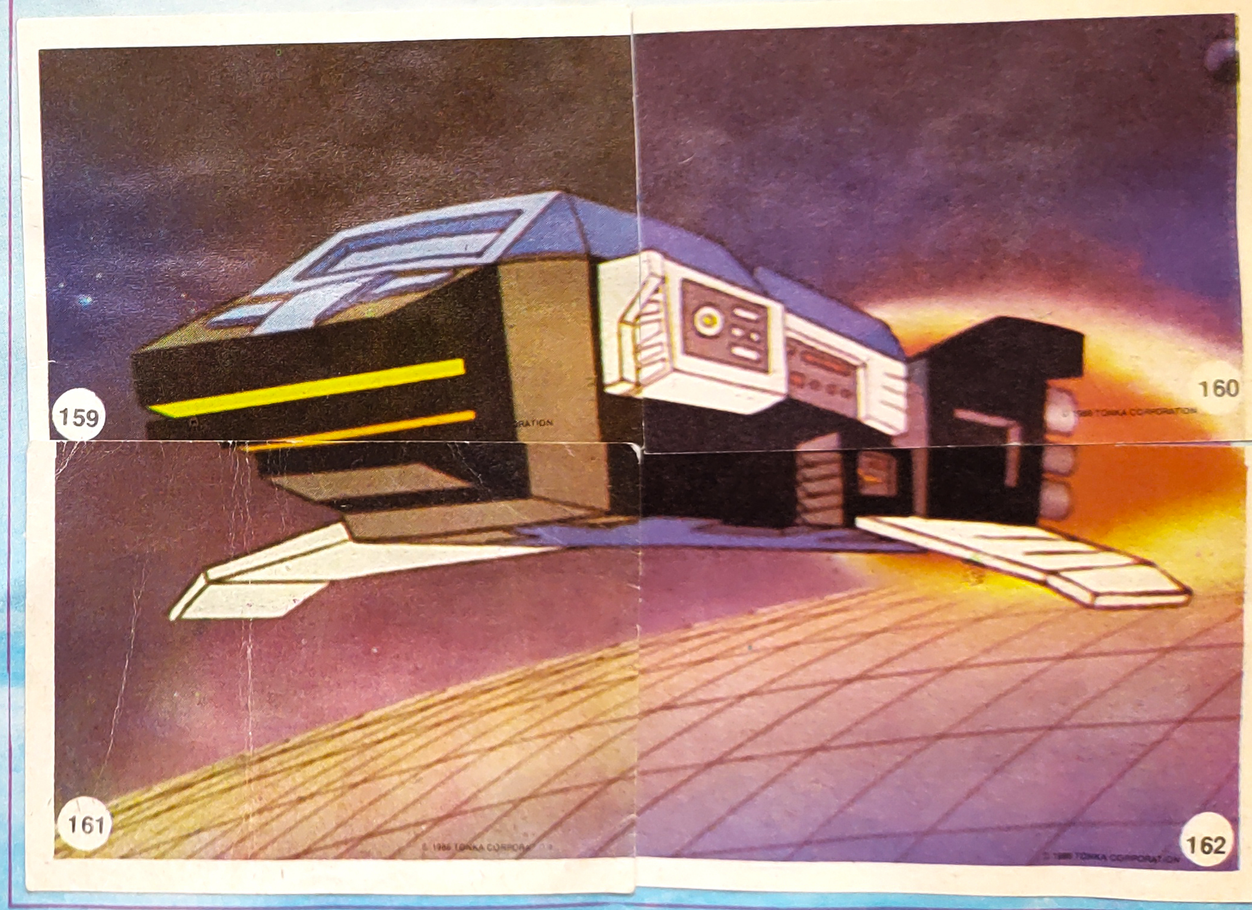

OTRO SER DEL PLANETA GOBOTRON

GEEPER-CREEPER

Su TRANSFORMACION en JEEP

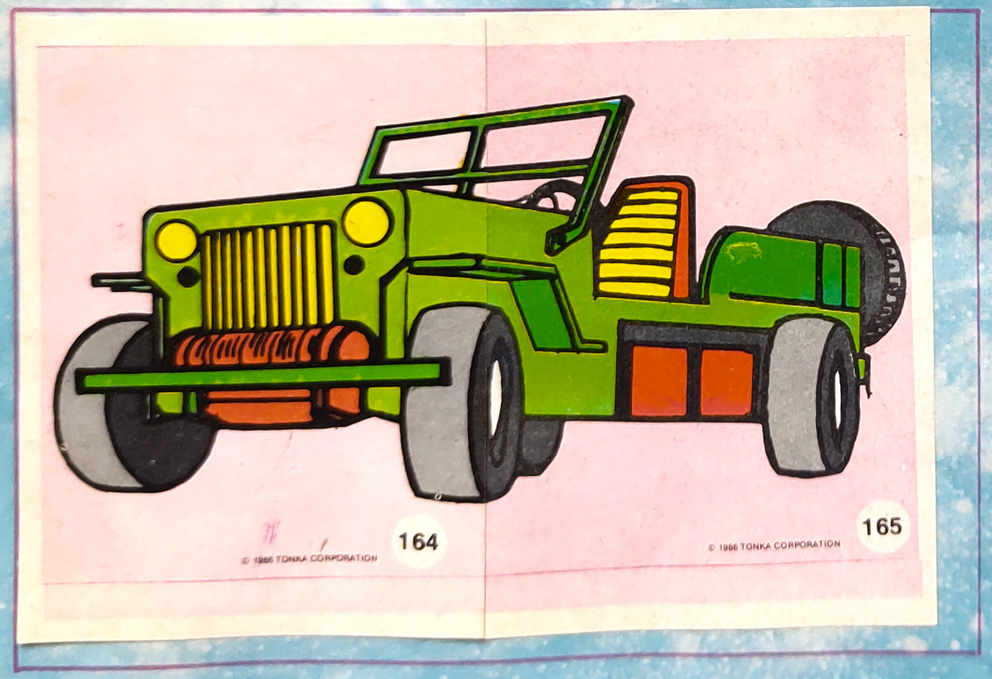

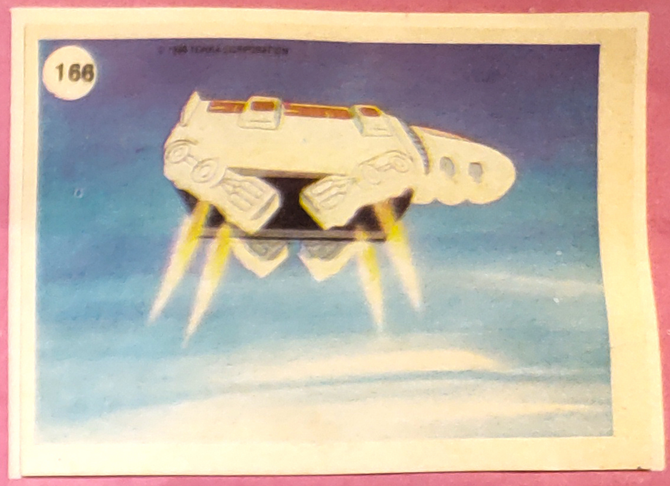

El Centro de Comando de los GUARDIANES GOBOTS aterriza

Lider 1, al observar la nave enemiga se transforma en Jet y piloteado ahora por Matt, la ataca

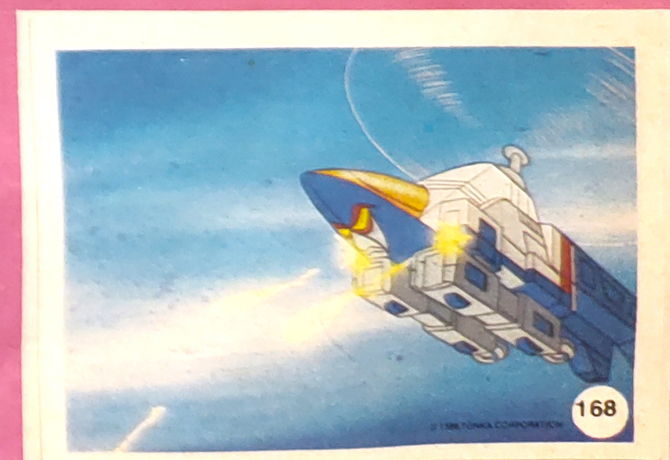

Cop-tur busca contrarrestar el ataque y se convierte en helicóptero

La batalla comienza. A.J. se introduce en el cuerpo de Turbo que se convierte en auto y sale por la rampa

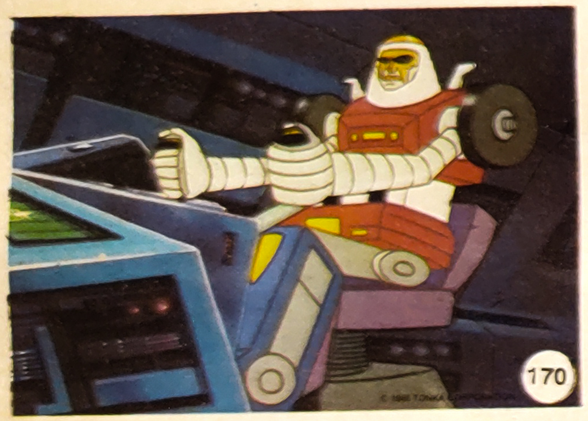

Cy-kill dispara sus cohetes desde el comando de su nave contra la de los GUARDIANES, donde estan Nick y Scooter

Lider I. se encuentra sorpresivamente con Zod, tras de una montaña.
El monstruo lo ataca con sus relampagos crujientes

PATHFINDER

OTRO SER DEL PLANETA GOBOTRON

Su TRANSFORMACION en NAVE AEREA

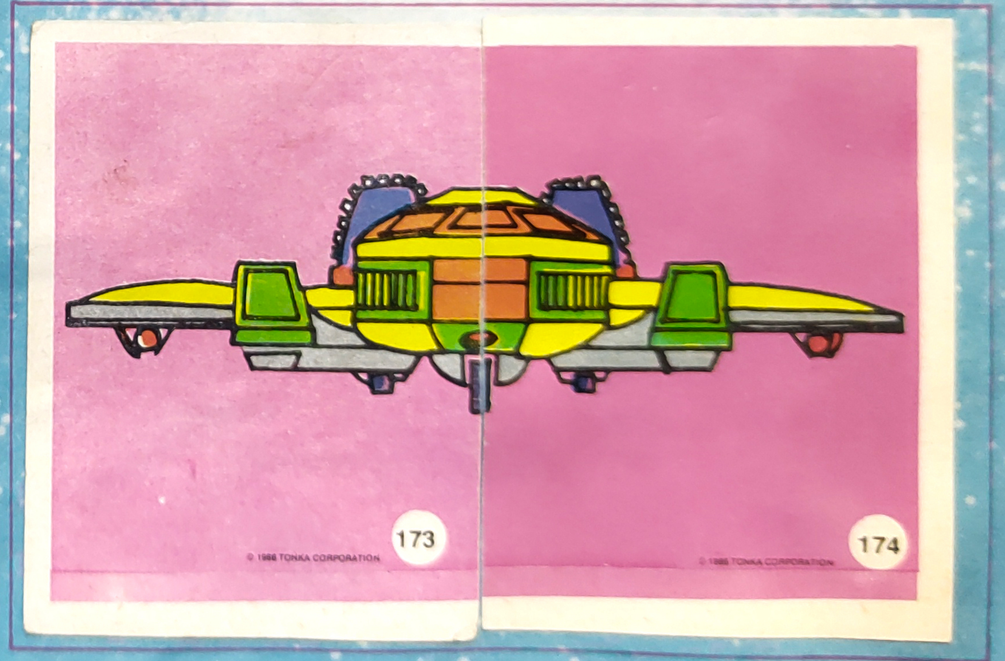

LOS GOBOTS ENEMIGOS.

BUGGY MAN

Su TRANSFORMACION en AutoBUGGY

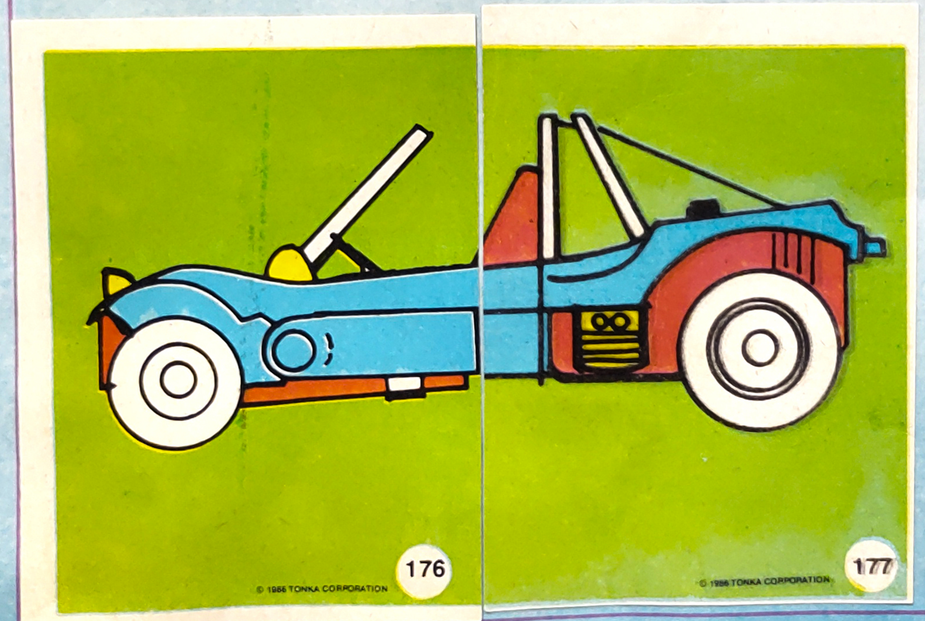

El Lider I, aterriza y se convierte en robot para escapar y junto a Matt, que había descendido de la nave se esconden en una cueva.

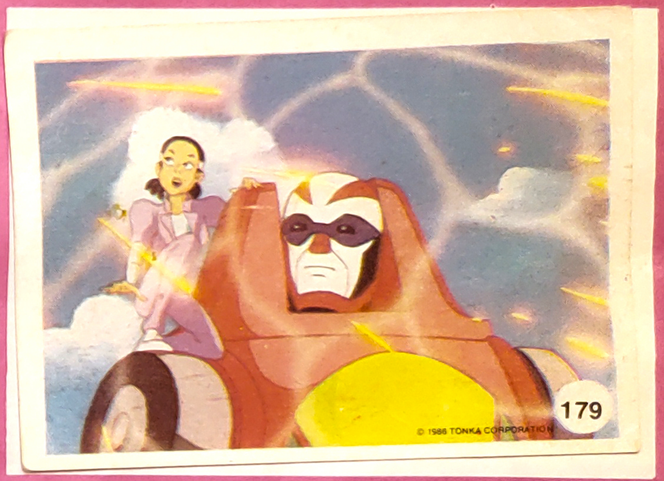

Tras ellos se refugian Turbo y AJ

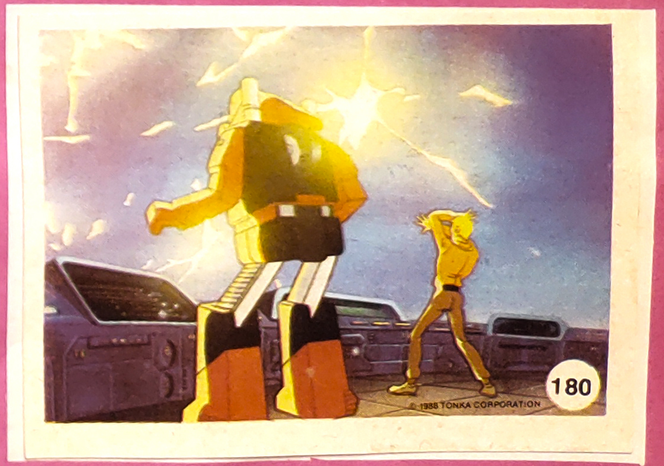

Zod comienza a disparar contra la nave de los GUARDIANES obligando a Nick y Scooter a abandonarla.

Cop-tur se une a Cy-kill para perseguir a los GUARDIANES y Humanos que están en la cueva.

Al llegar tiran un pedazo de Sonum adentro y le ordenan a Zod que provoque una avalancha y clausure la entrada.

La avalancha arrastra a Crasher que tenia en su poder a la Dra. Anya. Crasher desplomada sin energia permite que la Dra. salga de la cabina.

SMALL FOOT

OTRO SER DEL PLANETA GOBOTRON

Su TRANSFORMACION en PICK-UP

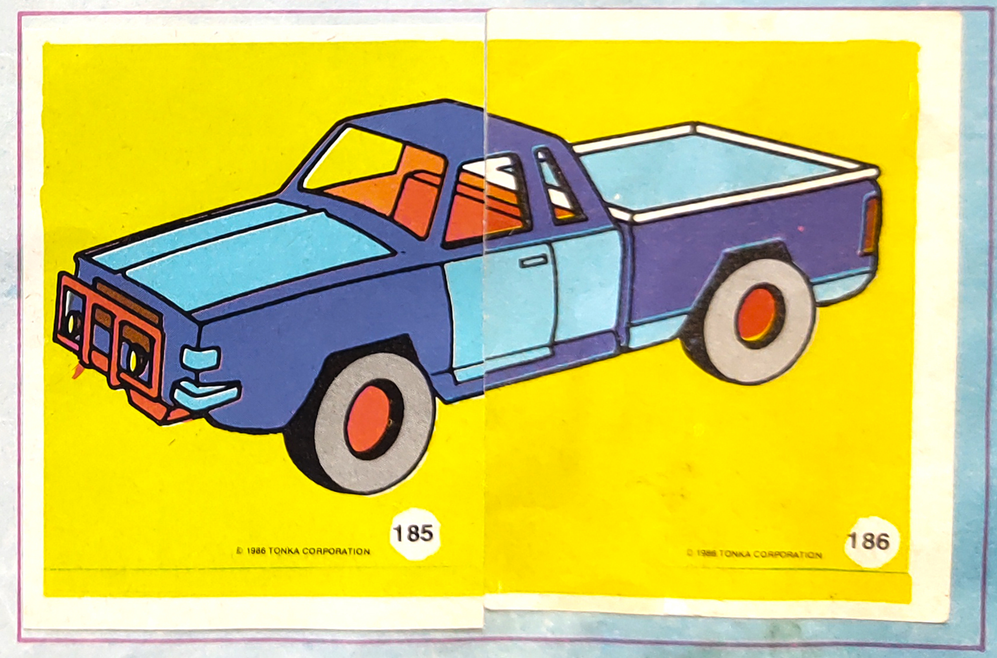

OTROS SERES DEL PLANETA GOBOTRON

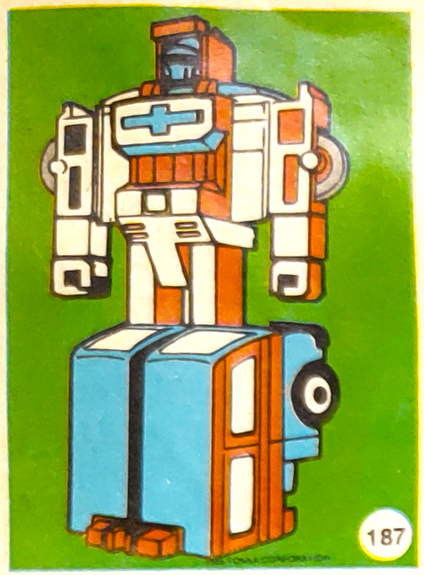

REST-Q.

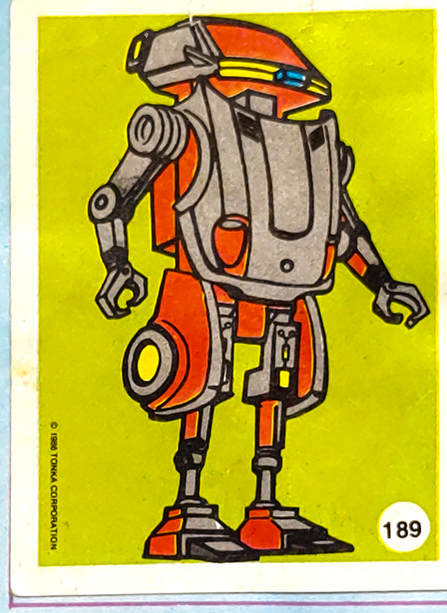

ZEE-MON

STACKS

Mientras tanto Lider y Turbo deciden sumar toda su energia para abrir un boquete en la montaña y poder escapar, antes que el Sonium explote

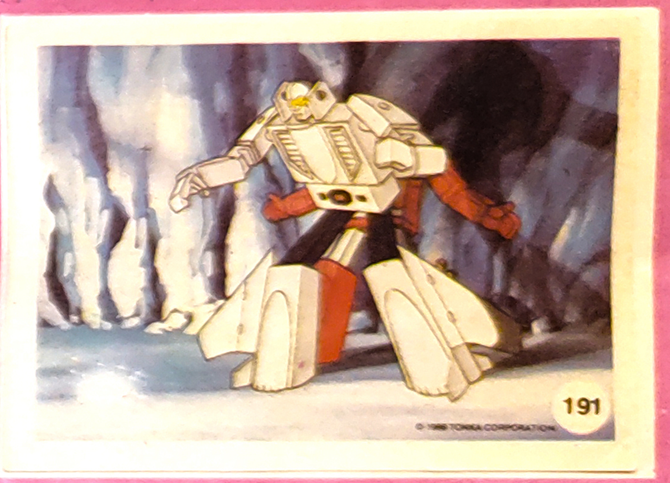

Logran el objetivo junto a Matt y A.J. uniéndose a Scooter y a Nick que habian ido a rescatar a la Dra. Anya.

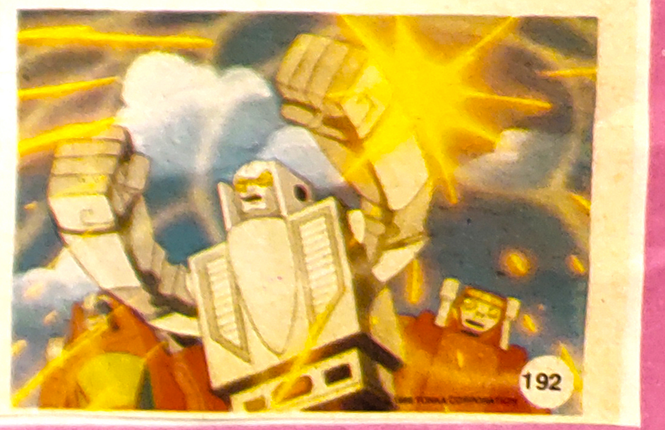

salvándose de la fatal explosion del Sonium

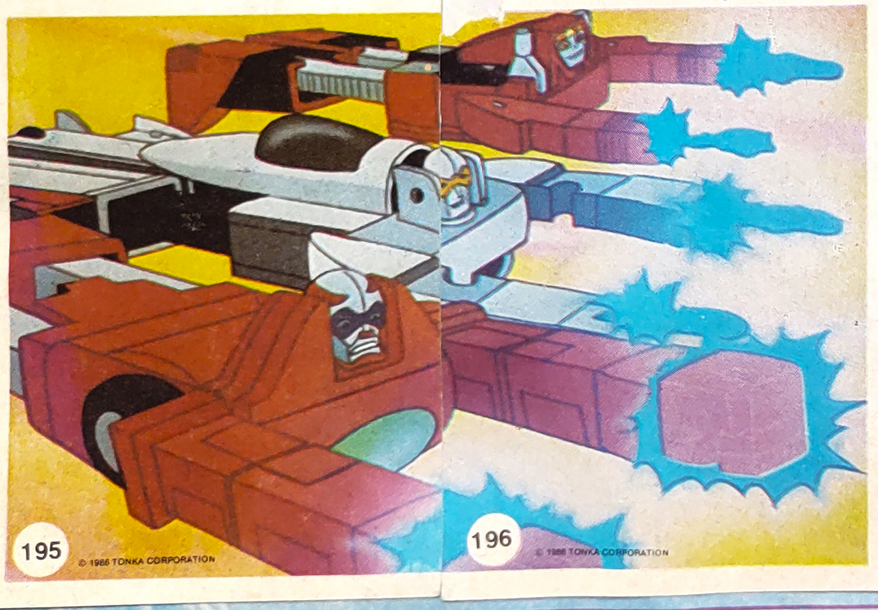

Una vez más los GUARDIANES GOBOTS han salido sanos y salvos de un nuevo Desafío.

Los GUARDIANES GOBOTS ahora junto a sus nuevos amigos terrestres tienen un motivo más para luchar contra los Renegados.
Además de defender GOBOTRON... defender LA TIERRA.

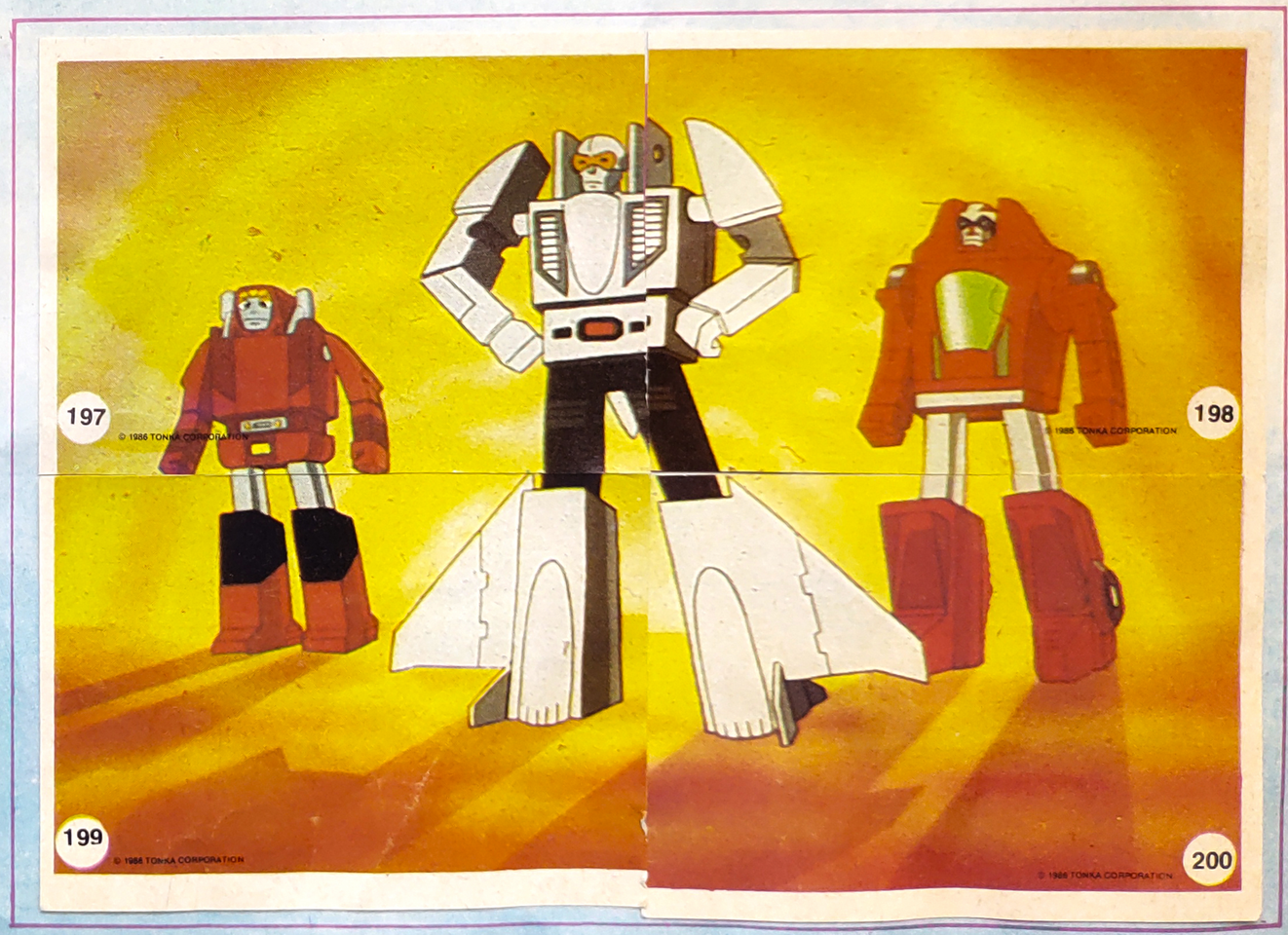

ESTOS SON LOS NUMEROS PARA CONTROLAR A LOS ROBOTS GOBOTS

1 2 3
4 5 6 7 8 9 10
11 12 13 14 15 16 17 18 19
20 21 22 23 24 25 26 27 28 29 30
31 32 33 34 35 36 37 38 39 40 41 42 43
44 45 46 47 48 49 50 51 52 53 54 55 56 57
58 59 60 61 62 63 64 65 66 67 68 69 70 71
72 73 74 75 76 77 78 79 80 81 82 83 84 85
86 87 88 89 90 91 92 93 94 95 96 97 98 99
100 101 102 103 104 105 106 107 108 109 110 111 112 113
114 115 116 117 118 119 120 121 122 123 124 125 126 127
128 129 130 131 132 133 134 135 136 137 138 139 140 141
142 143 144 145 146 147 148 149 150 151 152 153 154
155 156 157 158 159 160 161 162 163 164 165 166
167 168 169 170 171 172 173 174 175 176 177
178 179 180 181 182 183 184 185 186
187 188 189 190 191 192 193 194
195 196 197 198 199 200

ESTE ES EL DESAFIO DE ULTRA FIGUS

FIGURITAS

GO BOTS™

Y SUS TRANSFORMACIONES EN VEHICULOS

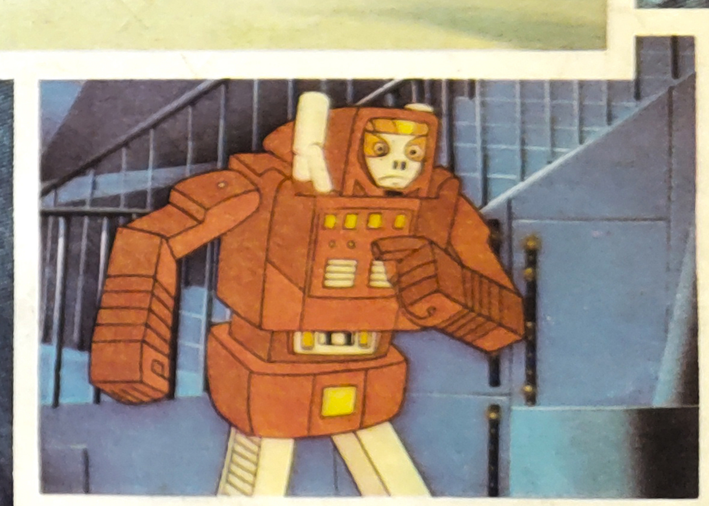

FIGUS